

# Índice de la Tendencia Laboral de la Pobreza (ITLP)

Resultados nacionales y por  
entidad federativa

Mayo, 2019

## Índice de la Tendencia Laboral de la Pobreza (ITLP)

- El ITLP permite relacionar el comportamiento del ingreso laboral de las personas frente a los cambios en el valor de la canasta alimentaria (línea de pobreza extrema por ingresos). Es decir, el indicador muestra el poder adquisitivo de este ingreso laboral.
- Si incrementa la proporción de la población con un ingreso laboral insuficiente para adquirir la canasta alimentaria, el ITLP aumenta.
- En este sentido, el CONEVAL presenta el porcentaje de la población con ingreso inferior a la línea de pobreza extrema por ingresos con el fin de complementar el análisis de la evolución del poder adquisitivo del ingreso laboral.

# Porcentaje de la población con ingreso laboral inferior al costo de la canasta alimentaria\*<sup>1</sup>, Nacional

Primer trimestre 2005 – primer trimestre 2019

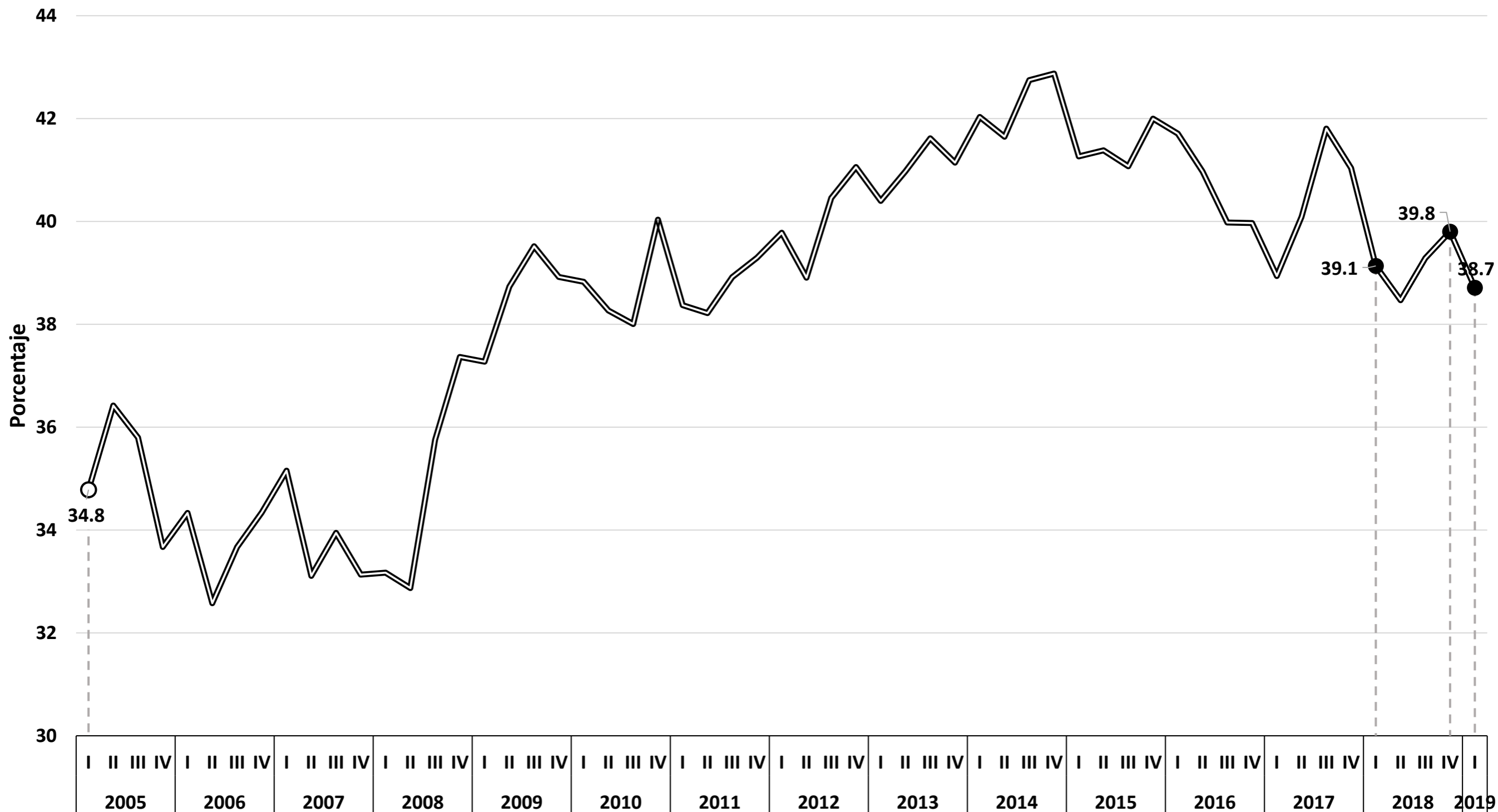

Fuente: elaboración del CONEVAL con base en la ENOE. Se recuperan ingresos por intervalos de salario.

\* Línea de pobreza extrema por ingresos.

<sup>1</sup> La línea de pobreza extrema por ingresos se actualizó por el Cambio de Año Base 2018 del INPC. La publicación del ITLP incorpora este cambio en todos los trimestres previos.

# ITLP<sup>1\*</sup>, Nacional

Primer trimestre 2005 – primer trimestre 2019

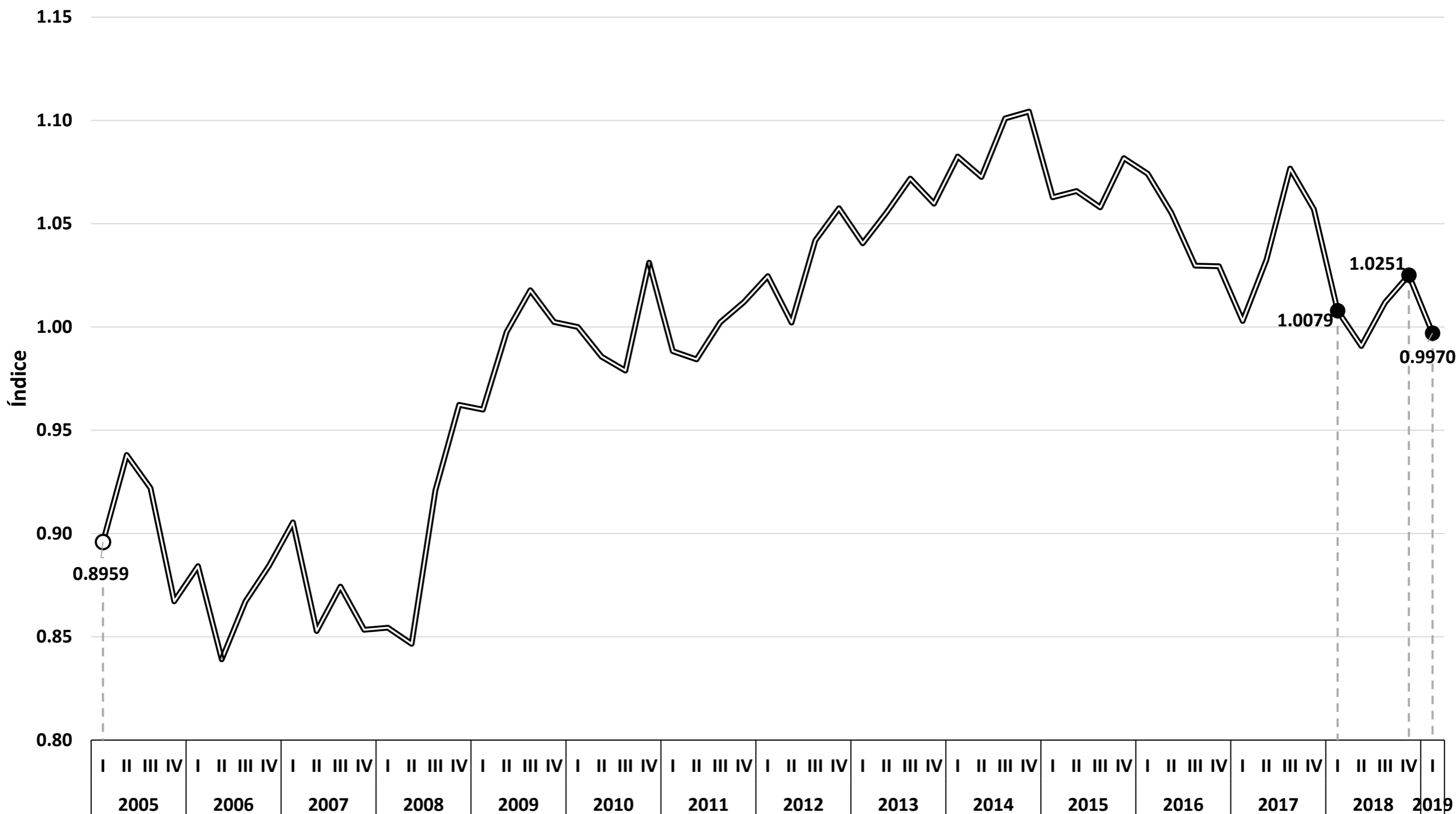

Fuente: elaboración del CONEVAL con base en la ENOE. Se recupera ingresos por intervalos de salario.

<sup>1</sup> Base primer trimestre 2010.

\* La línea de pobreza extrema por ingresos se actualizó por el Cambio de Año Base 2018 del INPC. La publicación del ITLP incorpora este cambio en todos los trimestres previos.

# Porcentaje de la población con ingreso laboral inferior al costo de la canasta alimentaria\*<sup>1</sup>, Nacional, urbano y rural

Primer trimestre 2005 – primer trimestre 2019

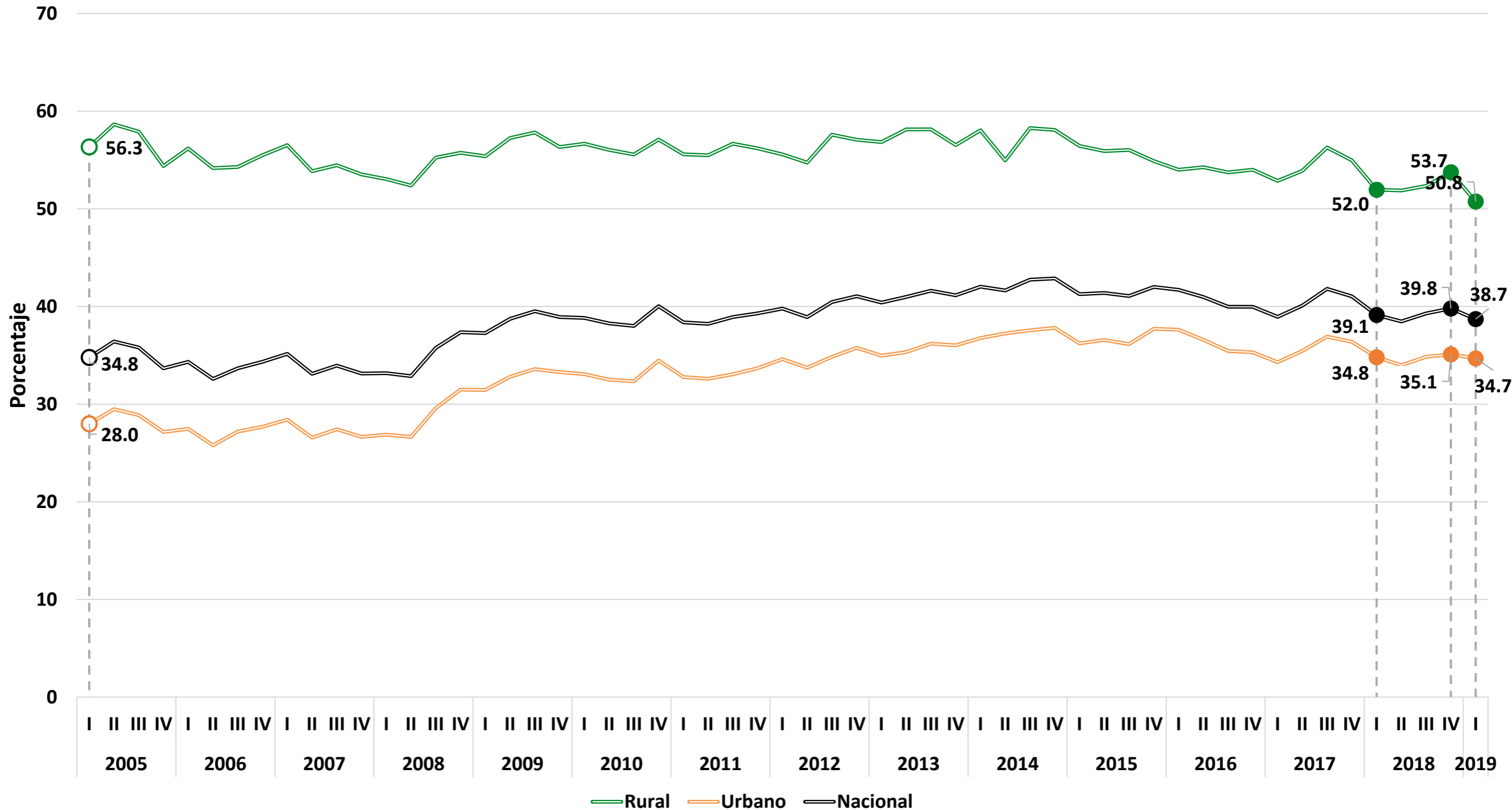

Fuente: elaboración del CONEVAL con base en la ENOE. Se recuperan ingresos por intervalos de salario.

\* Línea de pobreza extrema por ingresos.

<sup>1</sup> La línea de pobreza extrema por ingresos se actualizó por el Cambio de Año Base 2018 del INPC. La publicación del ITLP incorpora este cambio en todos los trimestres previos.

# Porcentaje de la población con ingreso laboral inferior al costo de la canasta alimentaria\*<sup>1</sup>, diferencia porcentual respecto al mismo periodo del año anterior

Primer trimestre 2006 – primer trimestre 2019

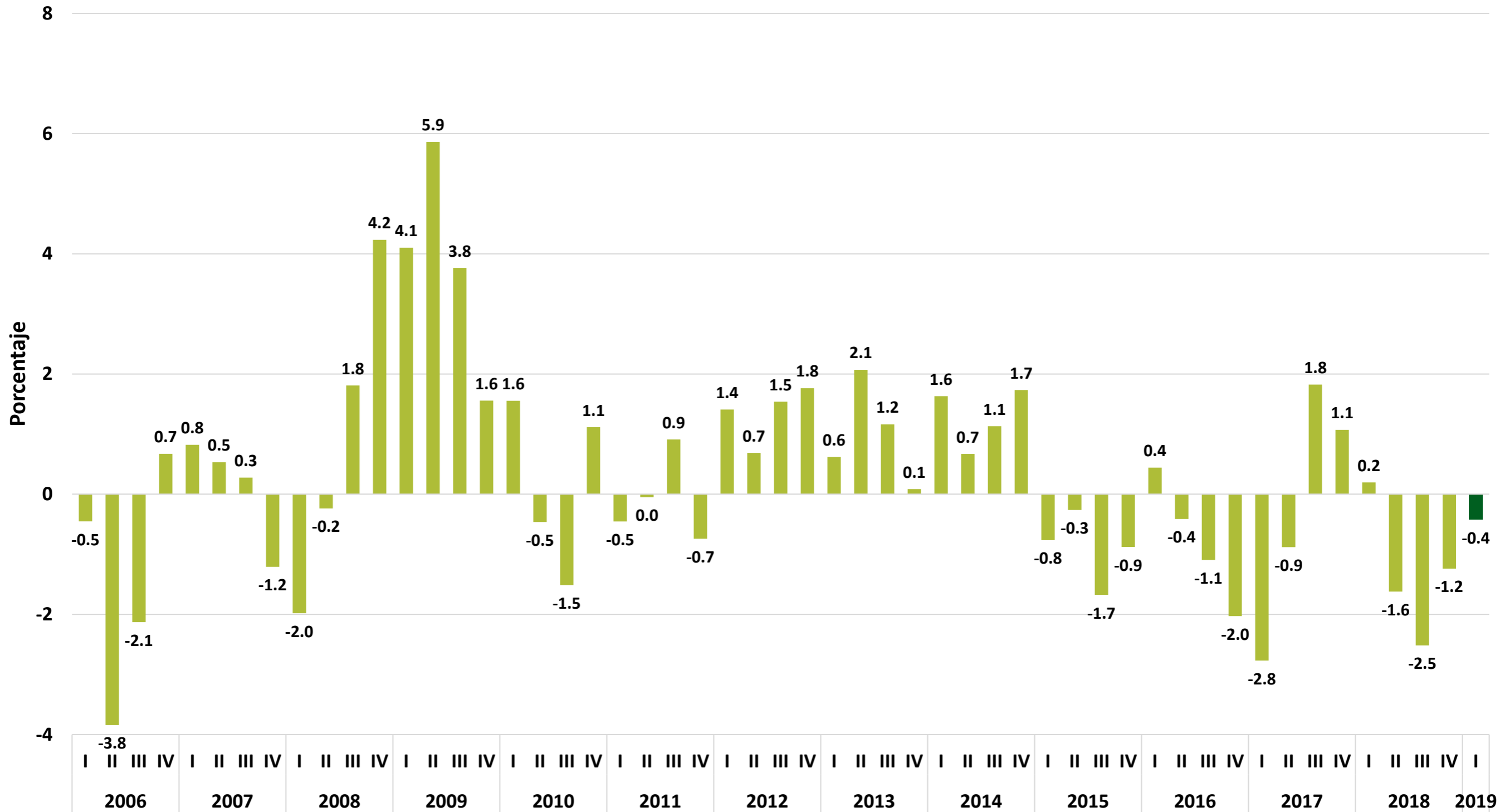

Fuente: elaboración del CONEVAL con base en la ENOE. Se recuperan ingresos por intervalos de salario.

\* Línea de pobreza extrema por ingresos.

<sup>1</sup> La línea de pobreza extrema por ingresos se actualizó por el Cambio de Año Base 2018 del INPC. La publicación del ITLP incorpora este cambio en todos los trimestres previos.

# Porcentaje de la población con ingreso laboral inferior al costo de la canasta alimentaria\*<sup>1</sup>, diferencia porcentual respecto al trimestre inmediato anterior

Primer trimestre 2005 – primer trimestre 2019

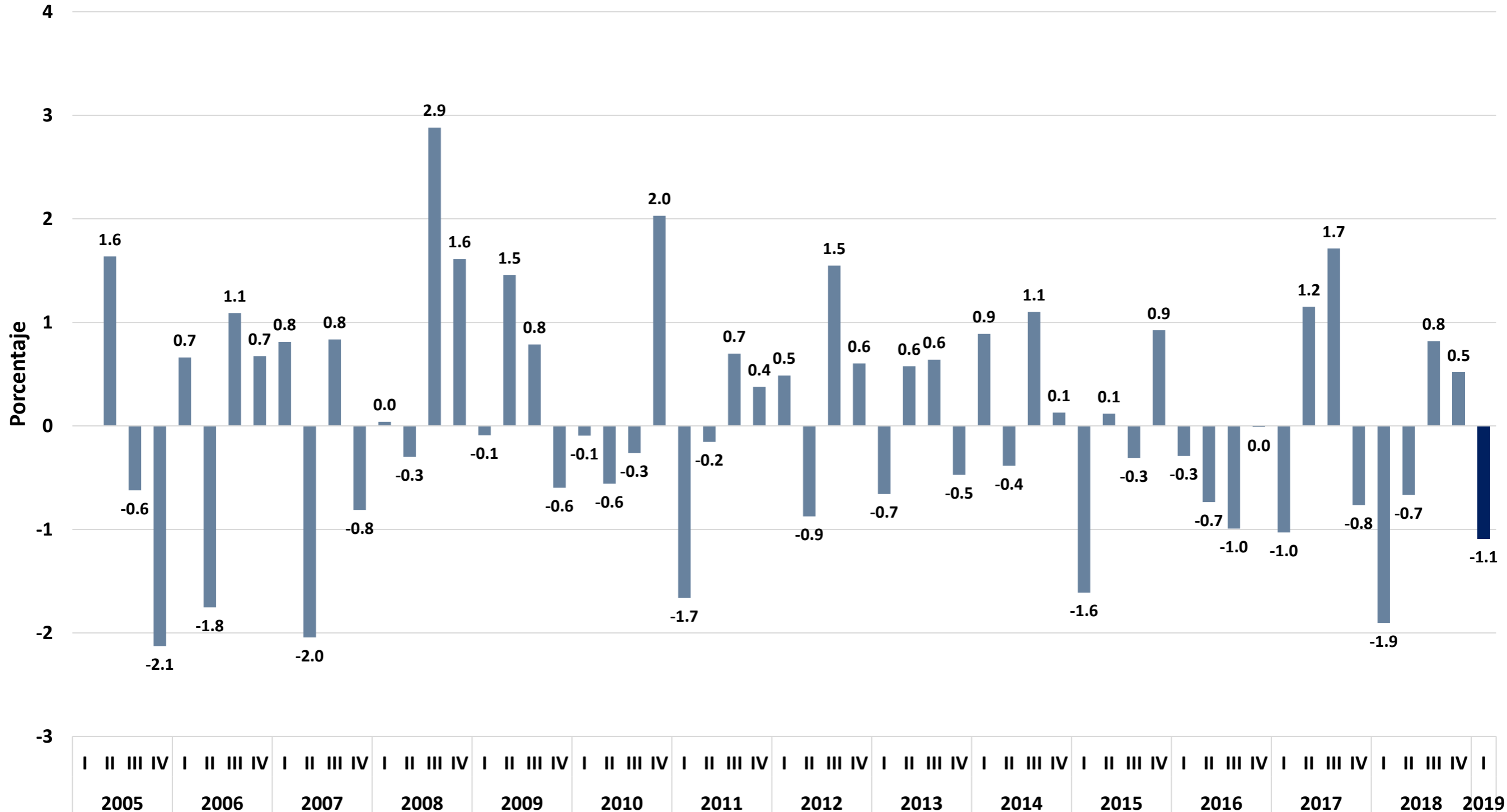

Fuente: elaboración del CONEVAL con base en la ENOE. Se recuperan ingresos por intervalos de salario.

\* Línea de pobreza extrema por ingresos.

<sup>1</sup> La línea de pobreza extrema por ingresos se actualizó por el Cambio de Año Base 2018 del INPC. La publicación del ITLP incorpora este cambio en todos los trimestres previos.

## Porcentaje de la población con ingreso laboral inferior al costo de la canasta alimentaria\*<sup>1</sup>. Diferencia porcentual acumulada al cuarto trimestre de cada año 2005 – 2018

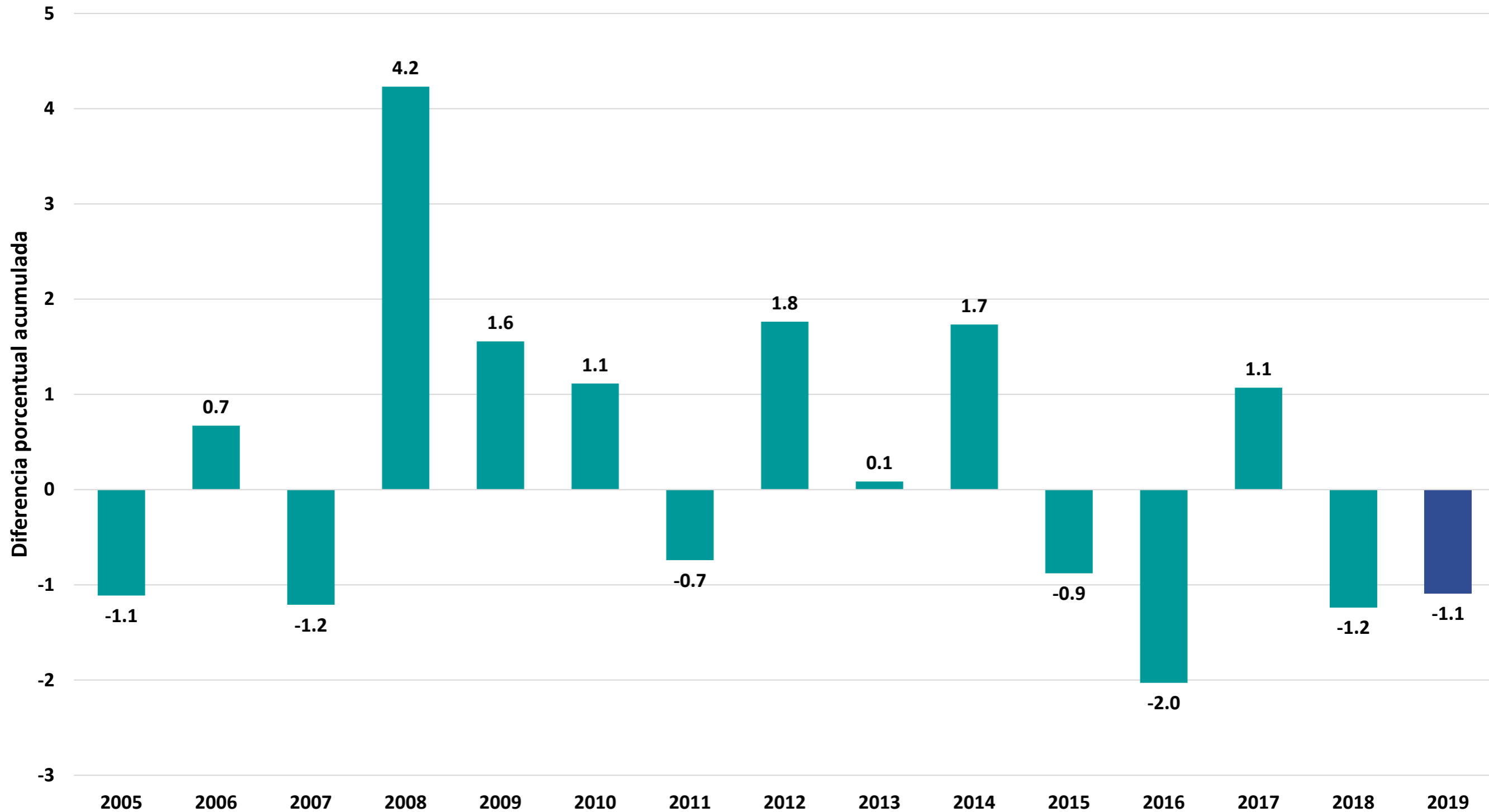

Fuente: elaboración del CONEVAL con base en la ENOE. Se recuperan ingresos por intervalos de salario.

\* Línea de pobreza extrema por ingresos.

<sup>1</sup> La línea de pobreza extrema por ingresos se actualizó por el Cambio de Año Base 2018 del INPC. La publicación del ITLP incorpora este cambio en todos los trimestres previos.



# ITLP

# Ingreso laboral per cápita nacional

# Ingreso laboral per cápita

## Definición

- **Es el cociente del ingreso mensual por trabajo recibido por toda la población, dividido entre la población total.**
- **Este se presenta como:**
  - ***A pesos constantes o real:*** deflactado con el Índice Nacional de Precios al Consumidor (INPC). Muestra el poder adquisitivo del ingreso laboral per cápita de acuerdo a la evolución de la inflación.
  - ***Deflactado con el índice de precios de la canasta alimentaria\*:*** muestra la evolución del poder adquisitivo del ingreso laboral per cápita con respecto a la evolución de los precios de la canasta básica alimentaria de la medición multidimensional de la pobreza.

# Ingreso laboral real<sup>1</sup> (poder adquisitivo del ingreso laboral)

Primer trimestre 2005 – primer trimestre 2019

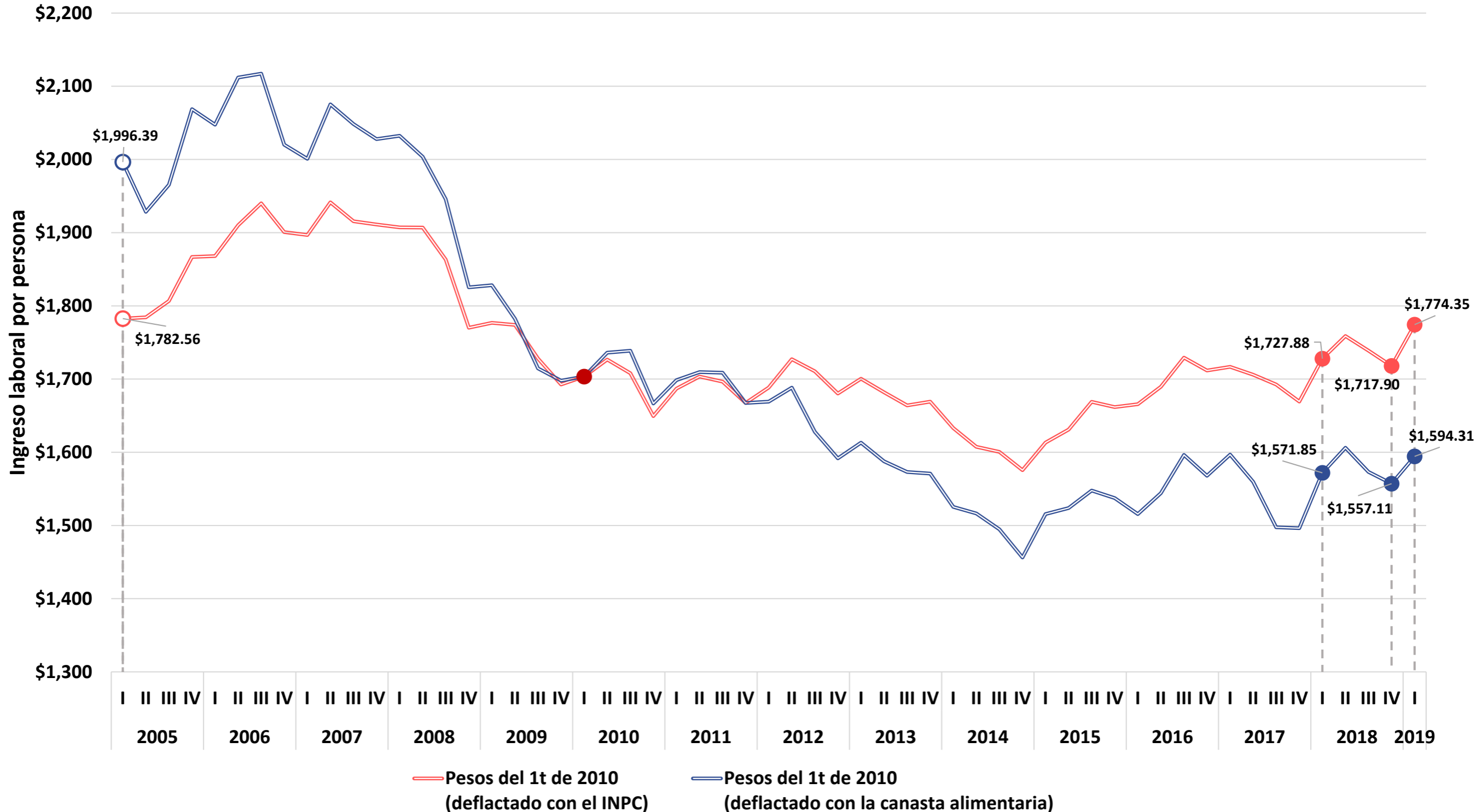

Fuente: elaboración del CONEVAL con base en la ENOE y el INPC.

<sup>1</sup> Estimaciones con INPC base segunda quincena de julio de 2018, a precios del primer trimestre de 2010.

# Canasta alimentaria<sup>1\*</sup> e ingreso laboral real<sup>2</sup>, variación porcentual respecto al mismo periodo del año anterior

Primer trimestre 2006 – primer trimestre 2019

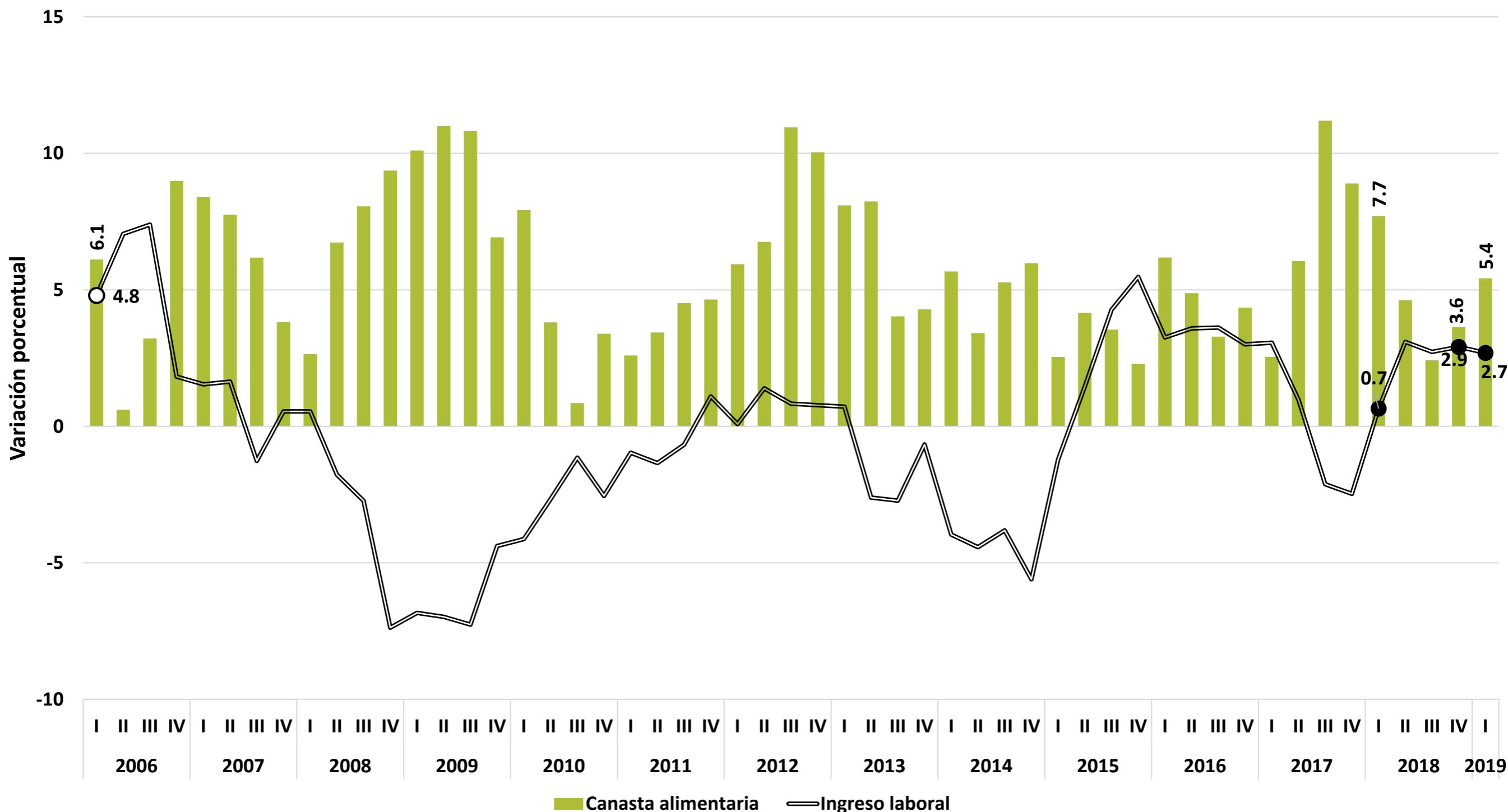

Fuente: elaboración del CONEVAL con base en la ENOE y el INPC. Se recuperan ingresos por intervalos de salario.

<sup>1</sup> Estimaciones con INPC base segunda quincena de julio de 2018. <sup>2</sup> Ingreso laboral real deflactado con INPC a precios del primer trimestre de 2010.

\*Línea de pobreza extrema por ingresos.

# Masa salarial<sup>1</sup>

Primer trimestre 2005 – primer trimestre 2019

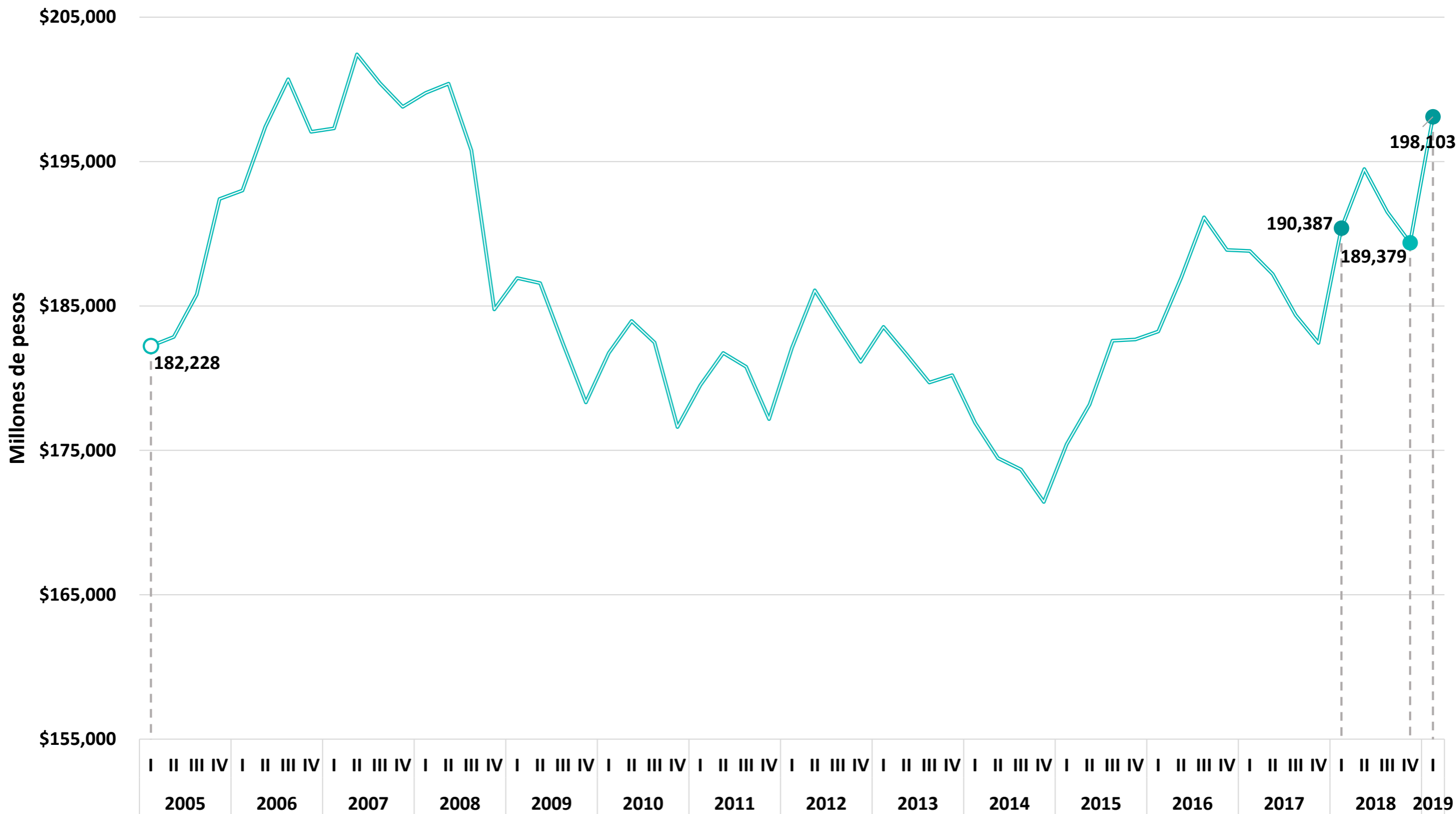

Fuente: elaboración del CONEVAL con base en la ENOE y el INPC.

<sup>1</sup> Estimaciones con INPC base segunda quincena de julio de 2018, a precios del primer trimestre de 2010.

# Porcentaje de ocupados con ingreso laboral inferior a la Línea de Pobreza Extrema por Ingresos por grupos poblacionales

# Porcentaje de la población ocupada con ingreso laboral inferior al costo de la canasta alimentaria\*<sup>1</sup>, según sexo

Primer trimestre 2005 – primer trimestre 2019

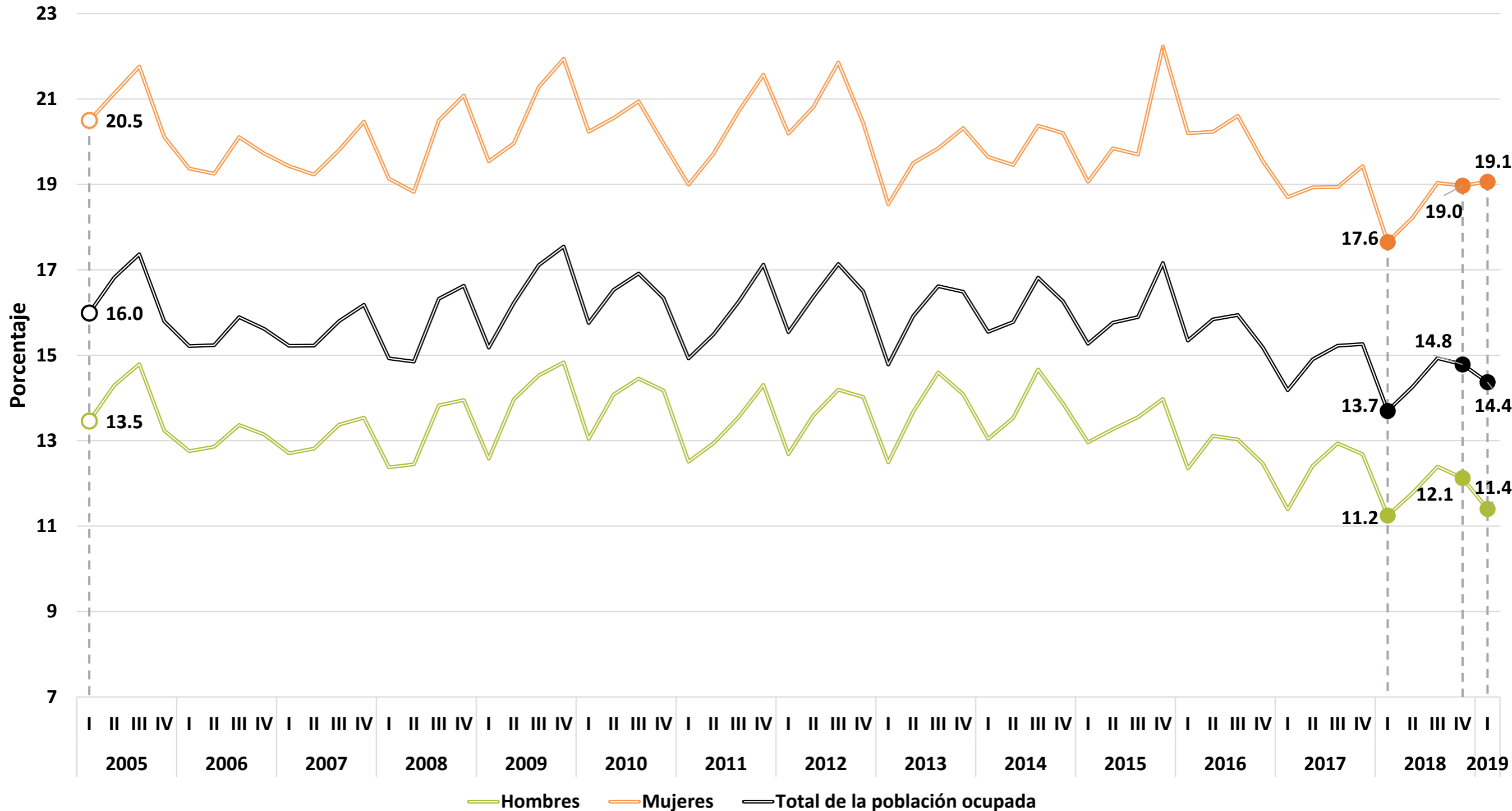

Fuente: elaboración del CONEVAL con base en la ENOE. Se recuperan ingresos por intervalos de salario.

\* Línea de pobreza extrema por ingresos.

<sup>1</sup> La línea de pobreza extrema por ingresos se actualizó por el Cambio de Año Base 2018 del INPC. La publicación del ITLP incorpora este cambio en todos los trimestres previos.

# Porcentaje de la población ocupada con ingreso laboral inferior al costo de la canasta alimentaria\*<sup>1</sup>, según pertenencia étnica<sup>2</sup>

Primer trimestre 2005 – primer trimestre 2019

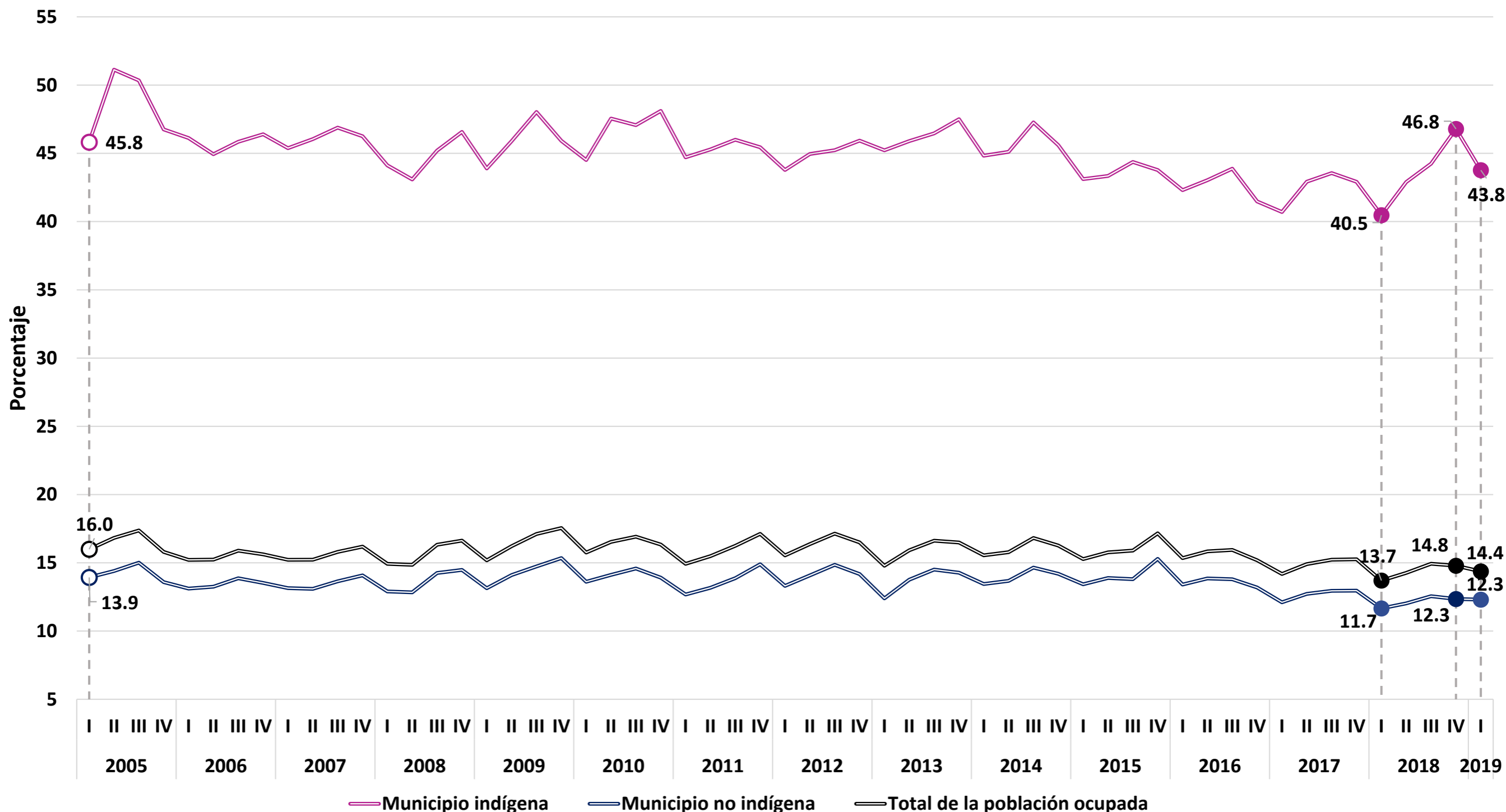

Fuente: elaboración del CONEVAL con base en la ENOE y la Encuesta Intercensal 2015. Se recuperan ingresos por intervalos de salario.

\* Línea de pobreza extrema por ingresos. <sup>1</sup> La línea de pobreza extrema por ingresos se actualizó por el Cambio de Año Base 2018 del INPC. La publicación del ITLP incorpora este cambio en todos los trimestres previos. <sup>2</sup> Se considera municipio indígena aquellos donde la población indígena sea mayor o igual al 40 % de su población total, este es el criterio utilizado a partir del Catálogo de Localidades Indígenas 2010 del INPI.



# **Porcentaje de la población con ingreso laboral inferior a la Línea de Pobreza Extrema por Ingresos por entidad federativa**

# Porcentaje de la población con ingreso laboral inferior al costo de la canasta alimentaria\*<sup>1</sup>, Aguascalientes

Primer trimestre 2005 – primer trimestre 2019

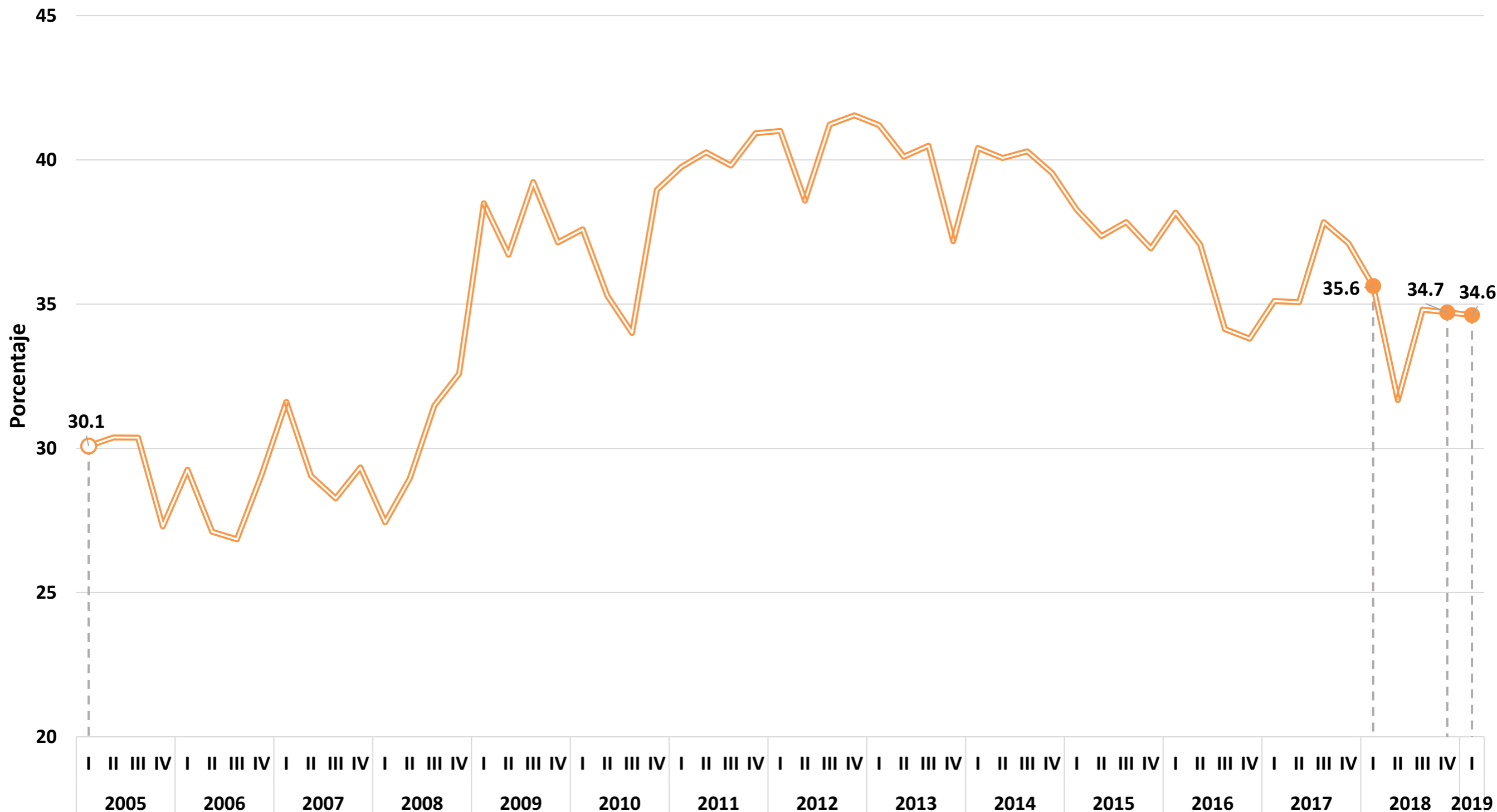

Fuente: elaboración del CONEVAL con base en la ENOE. Se recuperan ingresos por intervalos de salario.

\* Línea de pobreza extrema por ingresos.

<sup>1</sup> La línea de pobreza extrema por ingresos se actualizó por el Cambio de Año Base 2018 del INPC. La publicación del ITLP incorpora este cambio en todos los trimestres previos.

# Porcentaje de la población con ingreso laboral inferior al costo de la canasta alimentaria\*<sup>1</sup>, Baja California

Primer trimestre 2005 – primer trimestre 2019

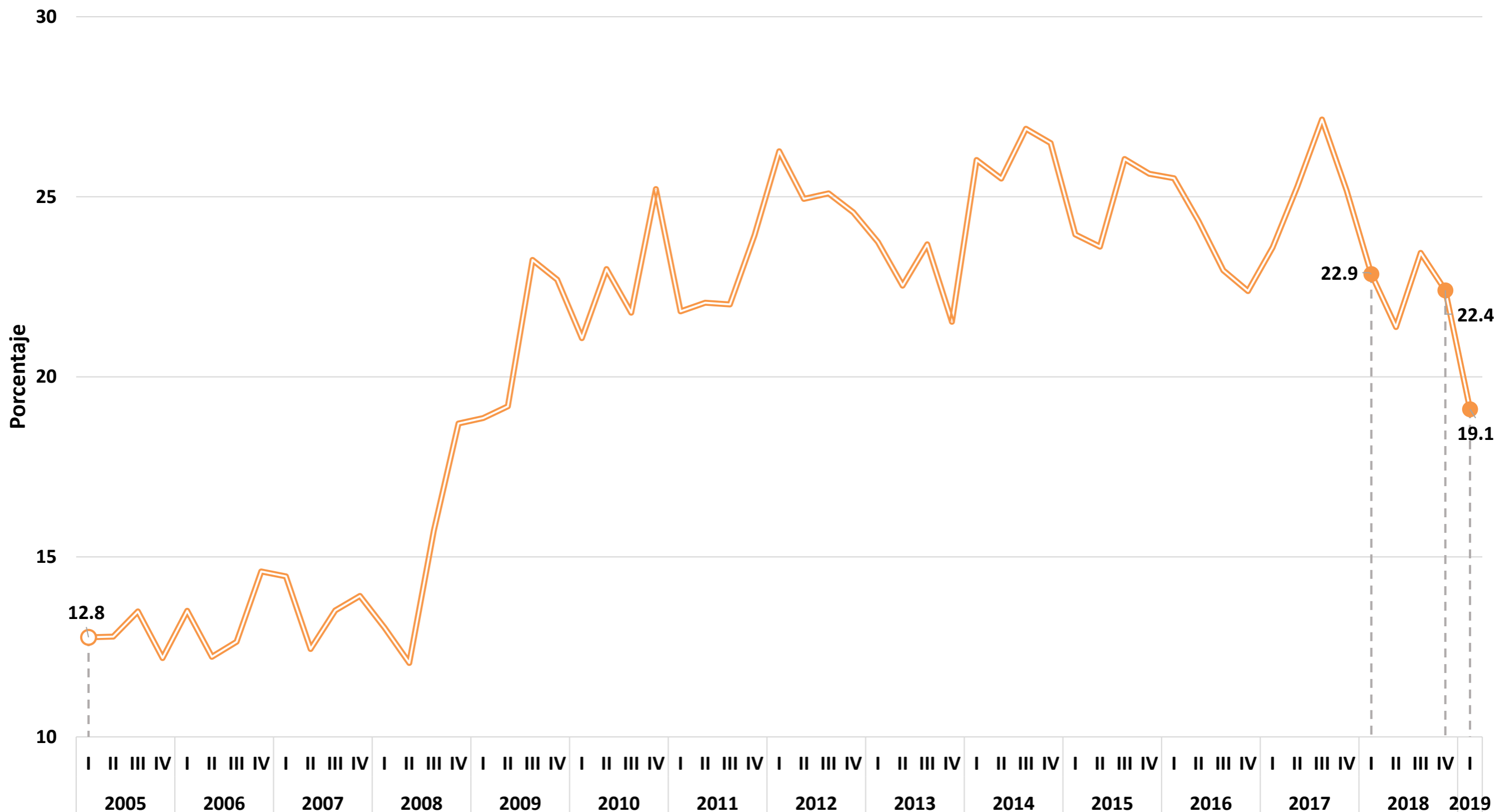

Fuente: elaboración del CONEVAL con base en la ENOE. Se recuperan ingresos por intervalos de salario.

\* Línea de pobreza extrema por ingresos.

<sup>1</sup> La línea de pobreza extrema por ingresos se actualizó por el Cambio de Año Base 2018 del INPC. La publicación del ITLP incorpora este cambio en todos los trimestres previos.

# Porcentaje de la población con ingreso laboral inferior al costo de la canasta alimentaria\*<sup>1</sup>, Baja California Sur

Primer trimestre 2005 – primer trimestre 2019

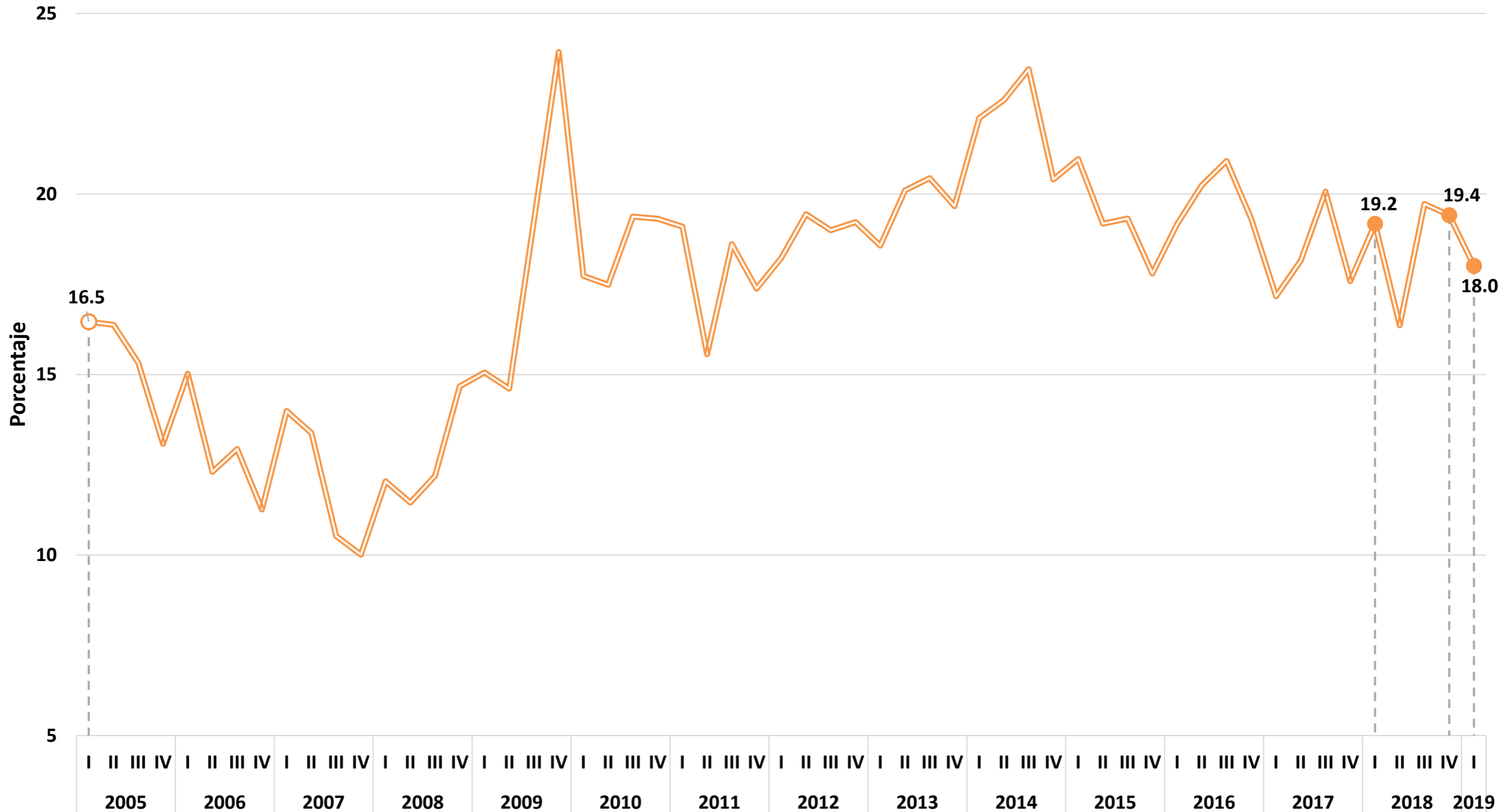

Fuente: elaboración del CONEVAL con base en la ENOE. Se recuperan ingresos por intervalos de salario.

\* Línea de pobreza extrema por ingresos.

<sup>1</sup> La línea de pobreza extrema por ingresos se actualizó por el Cambio de Año Base 2018 del INPC. La publicación del ITLP incorpora este cambio en todos los trimestres previos.

# Porcentaje de la población con ingreso laboral inferior al costo de la canasta alimentaria\*<sup>1</sup>, Campeche

Primer trimestre 2005 – primer trimestre 2019

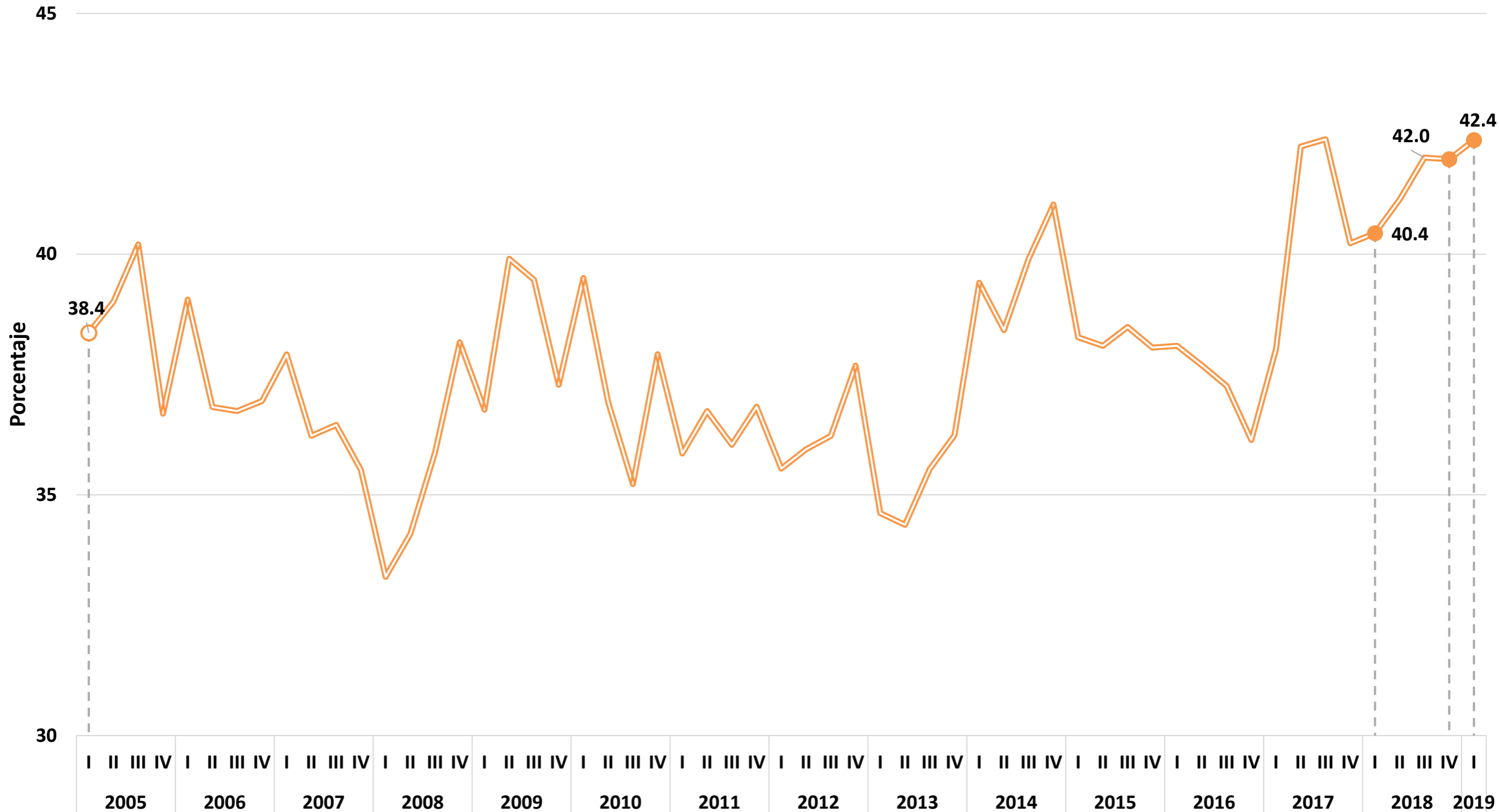

Fuente: elaboración del CONEVAL con base en la ENOE. Se recuperan ingresos por intervalos de salario.

\* Línea de pobreza extrema por ingresos.

<sup>1</sup> La línea de pobreza extrema por ingresos se actualizó por el Cambio de Año Base 2018 del INPC. La publicación del ITLP incorpora este cambio en todos los trimestres previos.

# Porcentaje de la población con ingreso laboral inferior al costo de la canasta alimentaria\*1, Coahuila

Primer trimestre 2005 – primer trimestre 2019

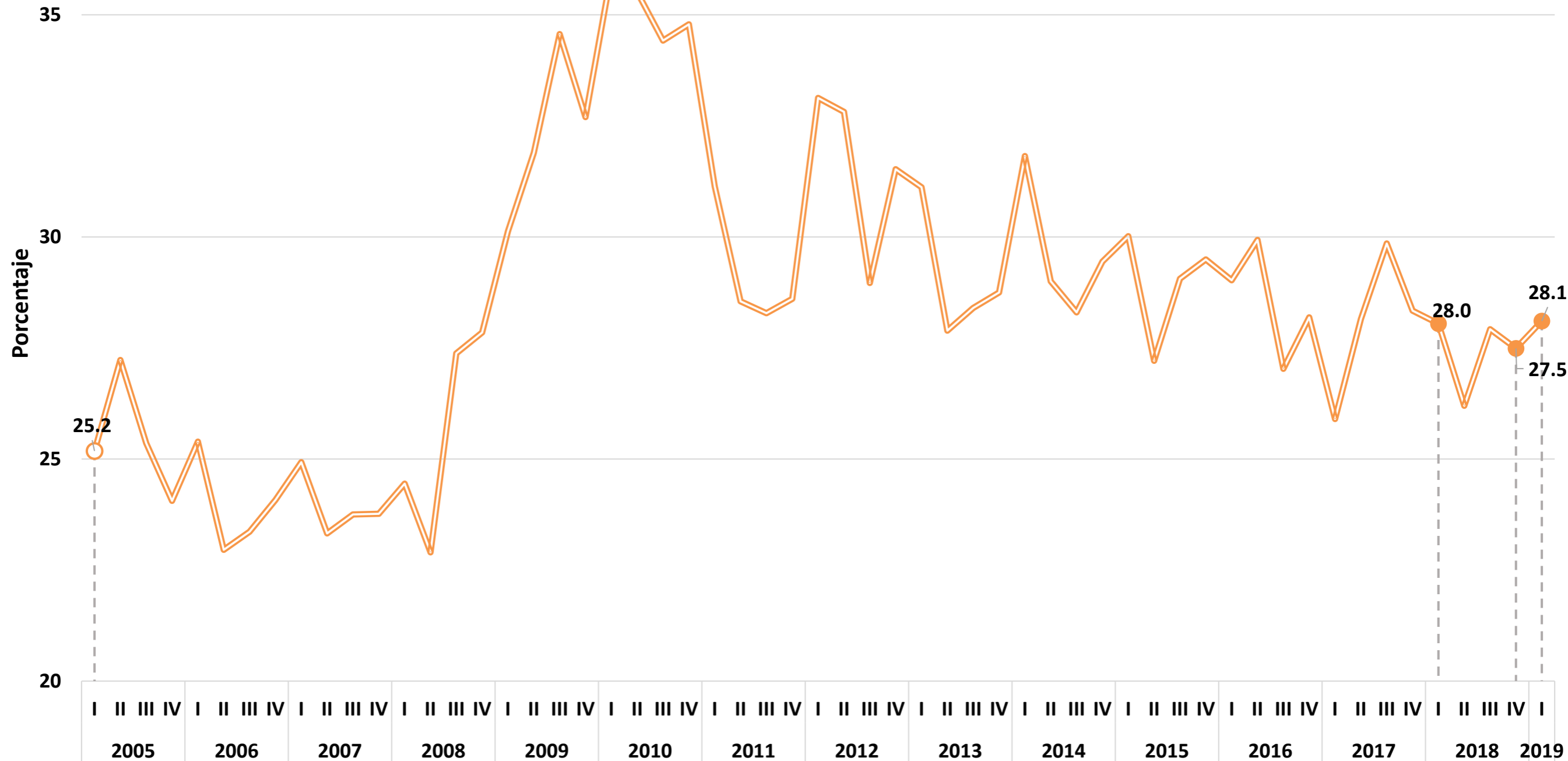

Fuente: elaboración del CONEVAL con base en la ENOE. Se recuperan ingresos por intervalos de salario.

\* Línea de pobreza extrema por ingresos.

<sup>1</sup> La línea de pobreza extrema por ingresos se actualizó por el Cambio de Año Base 2018 del INPC. La publicación del ITLP incorpora este cambio en todos los trimestres previos.

# Porcentaje de la población con ingreso laboral inferior al costo de la canasta alimentaria\*1, Colima

Primer trimestre 2005 – primer trimestre 2019

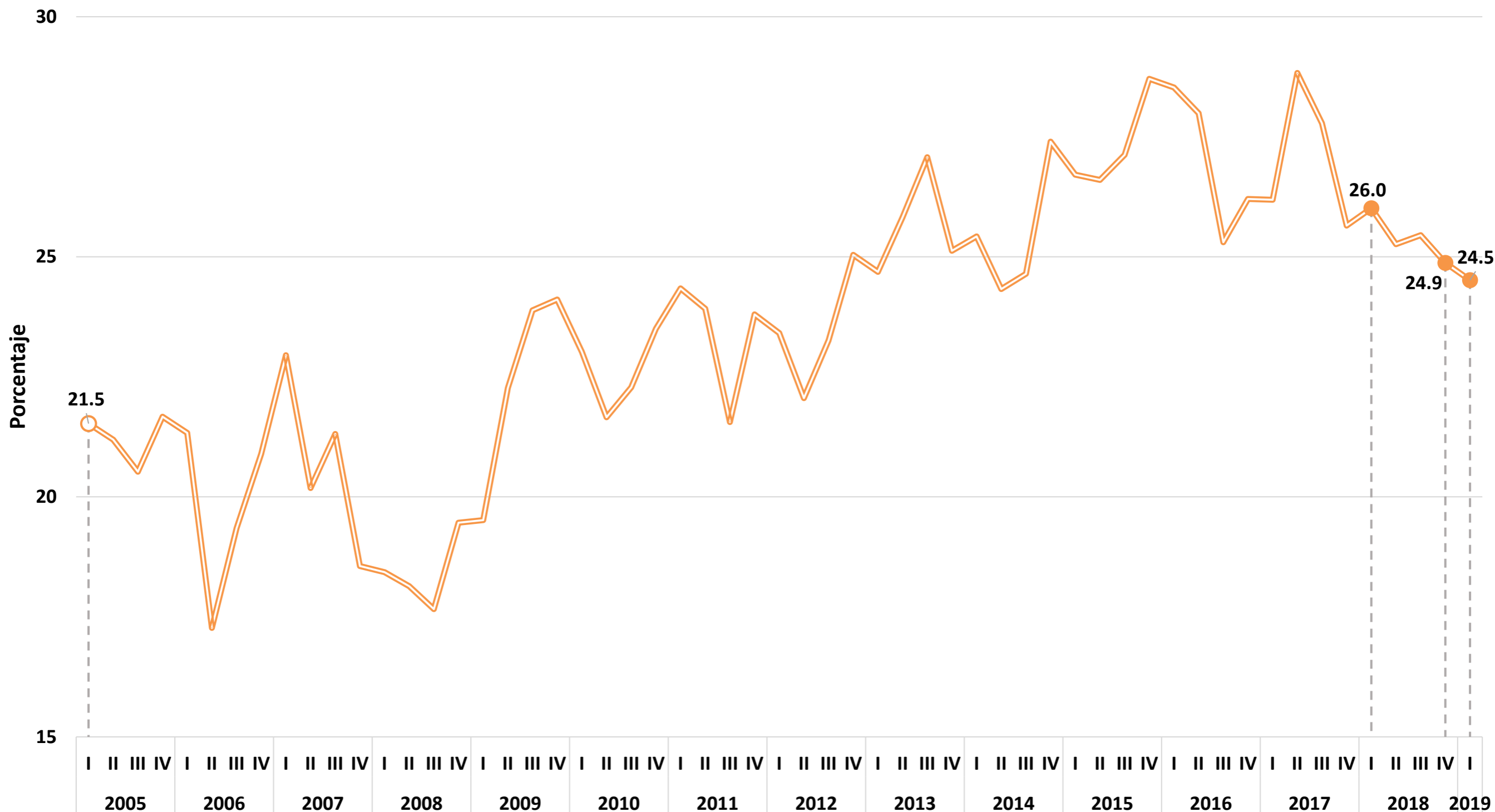

Fuente: elaboración del CONEVAL con base en la ENOE. Se recuperan ingresos por intervalos de salario.

\* Línea de pobreza extrema por ingresos.

<sup>1</sup> La línea de pobreza extrema por ingresos se actualizó por el Cambio de Año Base 2018 del INPC. La publicación del ITLP incorpora este cambio en todos los trimestres previos.

# Porcentaje de la población con ingreso laboral inferior al costo de la canasta alimentaria\*<sup>1</sup>, Chiapas

Primer trimestre 2005 – primer trimestre 2019

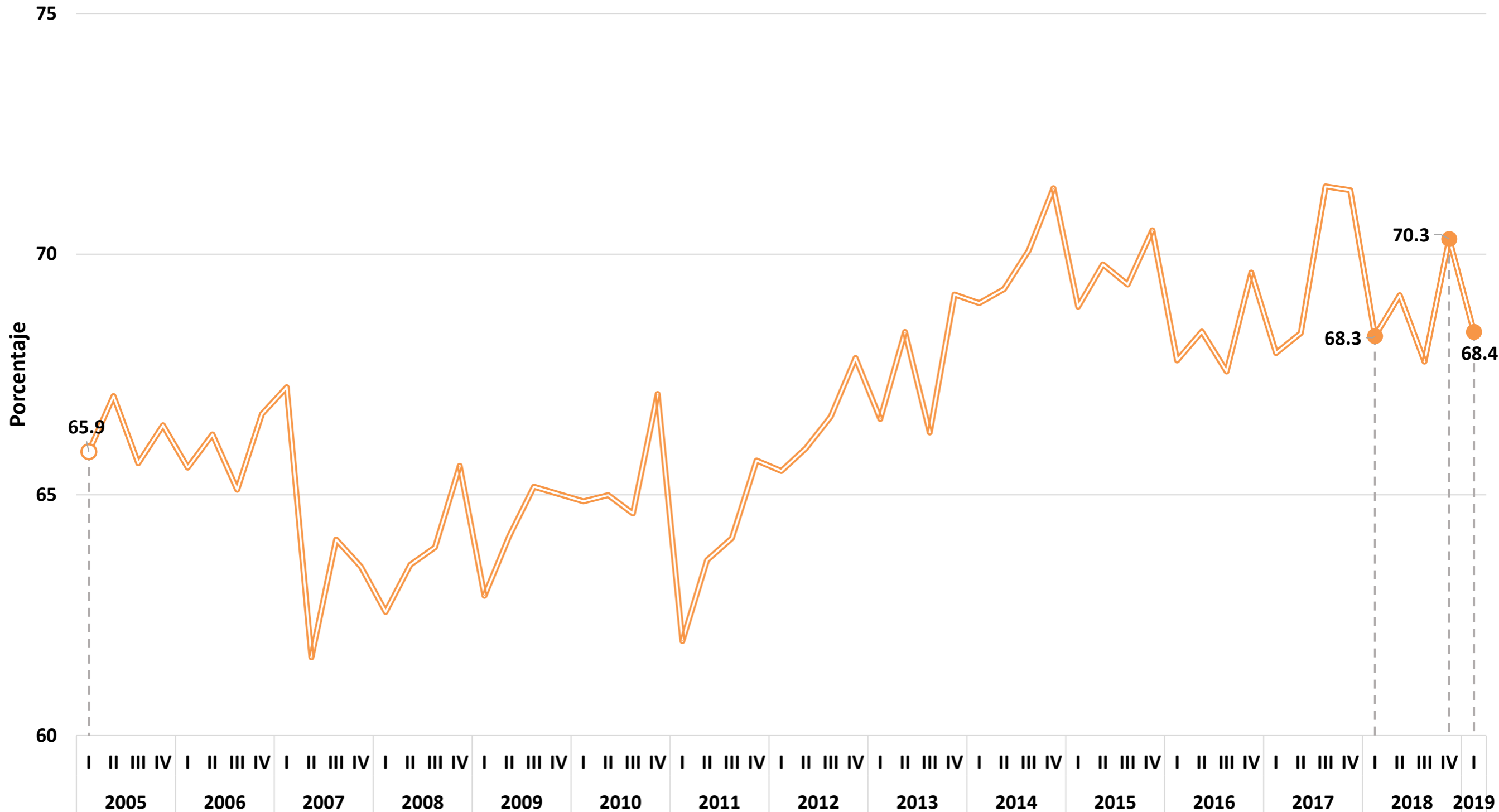

Fuente: elaboración del CONEVAL con base en la ENOE. Se recuperan ingresos por intervalos de salario.

\* Línea de pobreza extrema por ingresos.

<sup>1</sup> La línea de pobreza extrema por ingresos se actualizó por el Cambio de Año Base 2018 del INPC. La publicación del ITLP incorpora este cambio en todos los trimestres previos.



# Porcentaje de la población con ingreso laboral inferior al costo de la canasta alimentaria\*<sup>1</sup>, Chihuahua

Primer trimestre 2005 – primer trimestre 2019

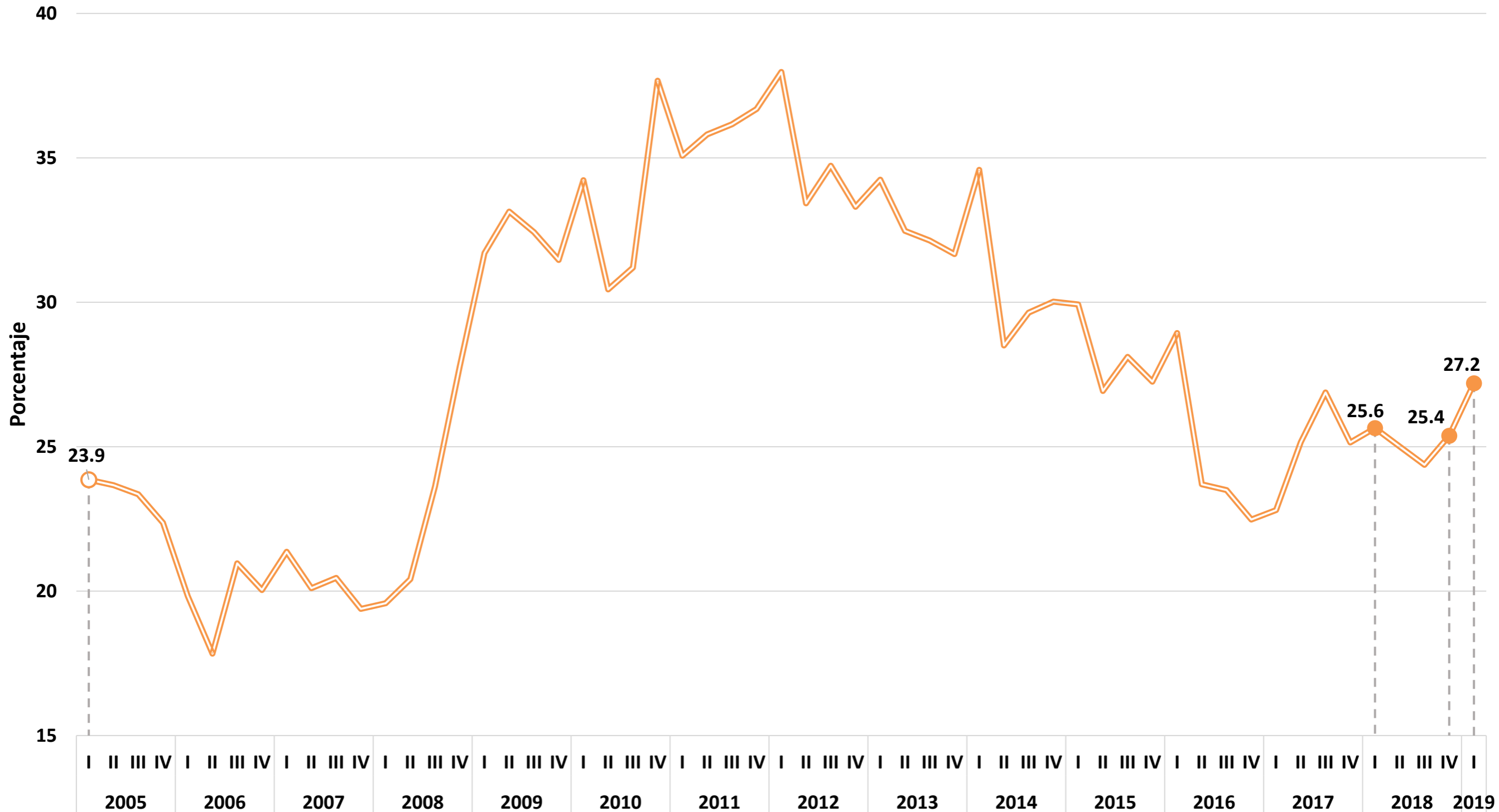

Fuente: elaboración del CONEVAL con base en la ENOE. Se recuperan ingresos por intervalos de salario.

\* Línea de pobreza extrema por ingresos.

<sup>1</sup> La línea de pobreza extrema por ingresos se actualizó por el Cambio de Año Base 2018 del INPC. La publicación del ITLP incorpora este cambio en todos los trimestres previos.

# Porcentaje de la población con ingreso laboral inferior al costo de la canasta alimentaria\*<sup>1</sup>, Ciudad de México

Primer trimestre 2005 – primer trimestre 2019

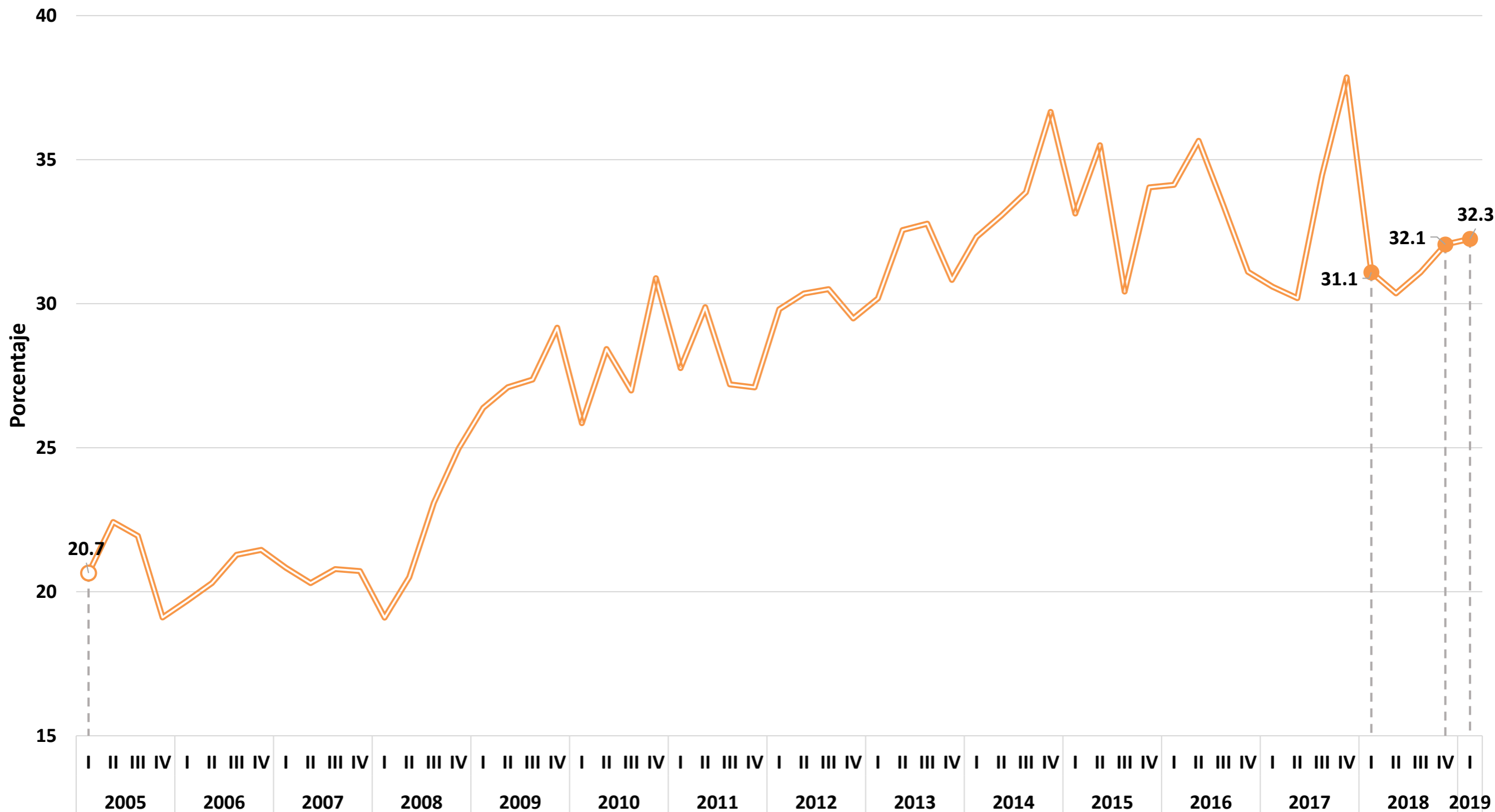

Fuente: elaboración del CONEVAL con base en la ENOE. Se recuperan ingresos por intervalos de salario.

\* Línea de pobreza extrema por ingresos.

<sup>1</sup> La línea de pobreza extrema por ingresos se actualizó por el Cambio de Año Base 2018 del INPC. La publicación del ITLP incorpora este cambio en todos los trimestres previos.

# Porcentaje de la población con ingreso laboral inferior al costo de la canasta alimentaria\*<sup>1</sup>, Durango

Primer trimestre 2005 – primer trimestre 2019

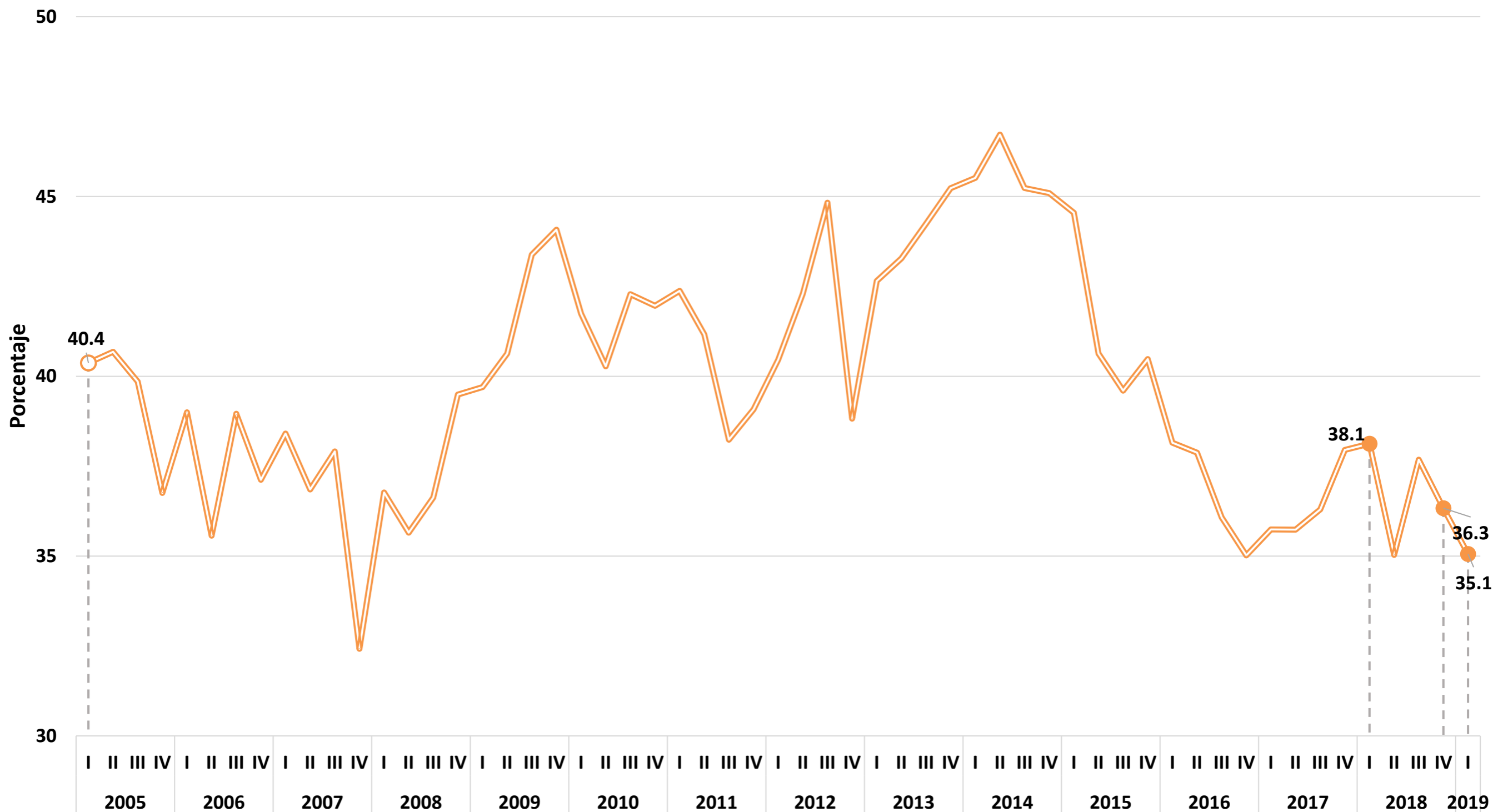

Fuente: elaboración del CONEVAL con base en la ENOE. Se recuperan ingresos por intervalos de salario.

\* Línea de pobreza extrema por ingresos.

<sup>1</sup> La línea de pobreza extrema por ingresos se actualizó por el Cambio de Año Base 2018 del INPC. La publicación del ITLP incorpora este cambio en todos los trimestres previos.

# Porcentaje de la población con ingreso laboral inferior al costo de la canasta alimentaria\*<sup>1</sup>, Guanajuato

Primer trimestre 2005 – primer trimestre 2019

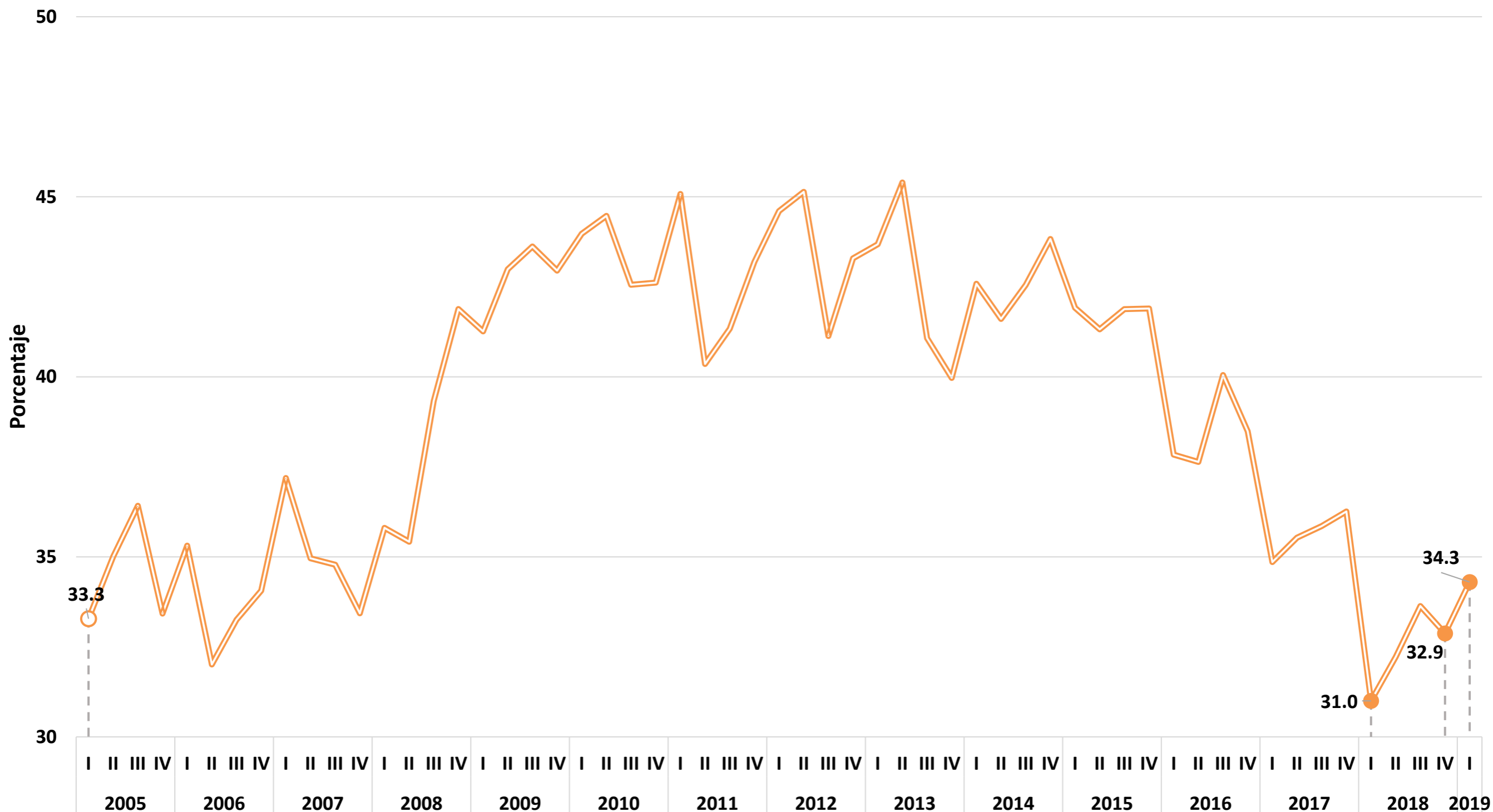

Fuente: elaboración del CONEVAL con base en la ENOE. Se recuperan ingresos por intervalos de salario.

\* Línea de pobreza extrema por ingresos.

<sup>1</sup> La línea de pobreza extrema por ingresos se actualizó por el Cambio de Año Base 2018 del INPC. La publicación del ITLP incorpora este cambio en todos los trimestres previos.

# Porcentaje de la población con ingreso laboral inferior al costo de la canasta alimentaria\*<sup>1</sup>, Guerrero

Primer trimestre 2005 – primer trimestre 2019

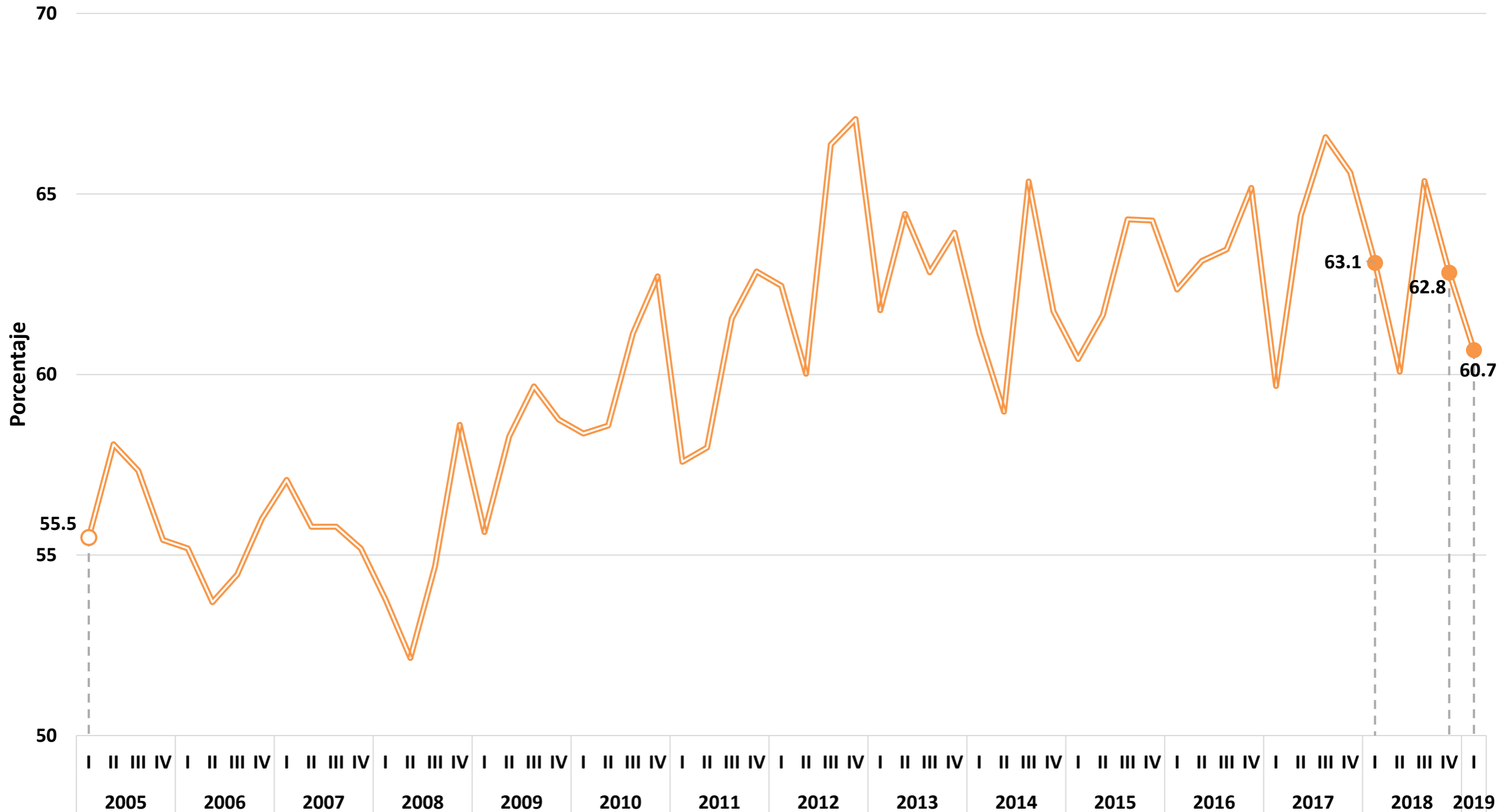

Fuente: elaboración del CONEVAL con base en la ENOE. Se recuperan ingresos por intervalos de salario.

\* Línea de pobreza extrema por ingresos.

<sup>1</sup> La línea de pobreza extrema por ingresos se actualizó por el Cambio de Año Base 2018 del INPC. La publicación del ITLP incorpora este cambio en todos los trimestres previos.

# Porcentaje de la población con ingreso laboral inferior al costo de la canasta alimentaria\*1, Hidalgo

Primer trimestre 2005 – primer trimestre 2019

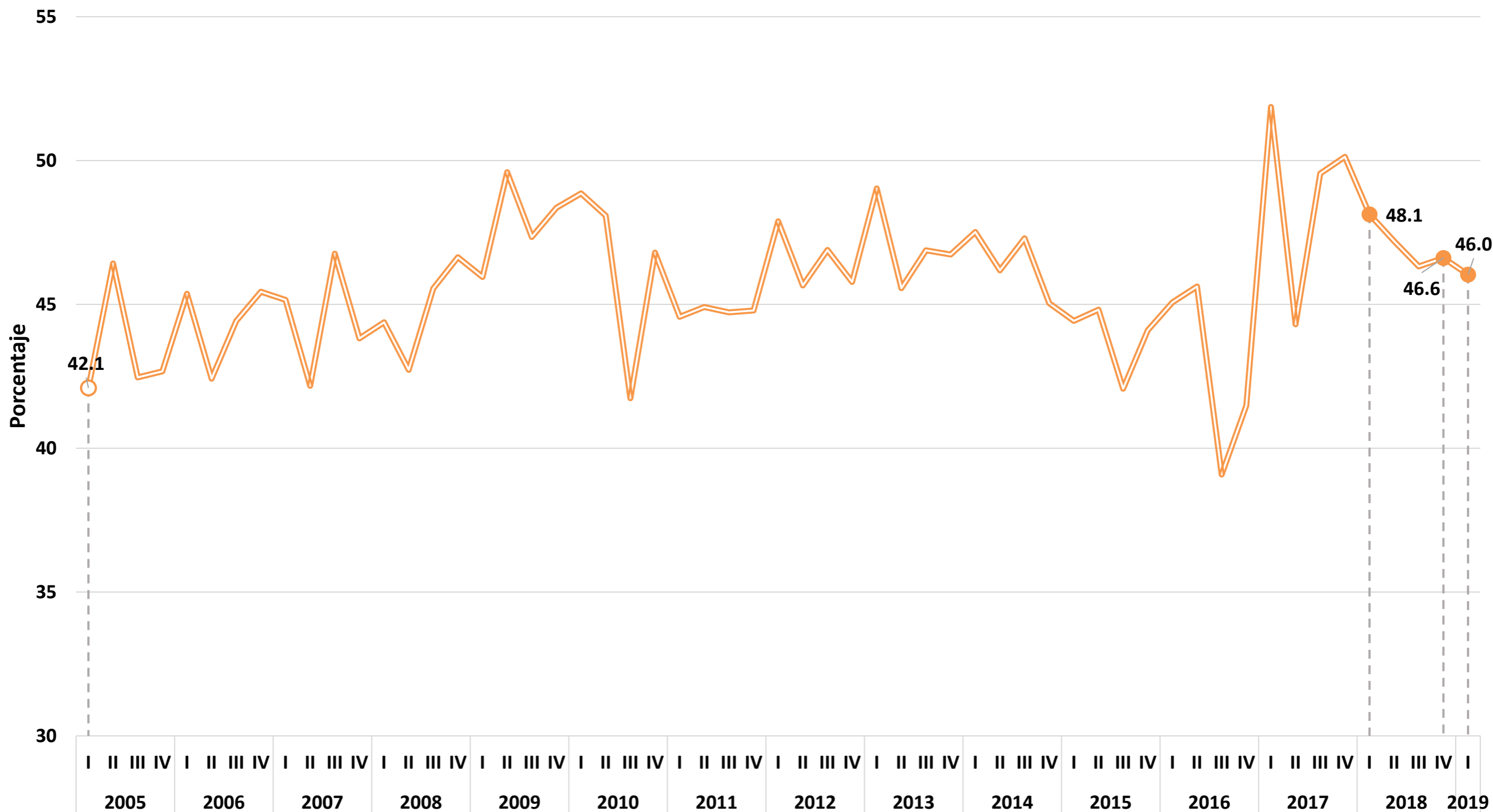

Fuente: elaboración del CONEVAL con base en la ENOE. Se recuperan ingresos por intervalos de salario.

\* Línea de pobreza extrema por ingresos.

<sup>1</sup> La línea de pobreza extrema por ingresos se actualizó por el Cambio de Año Base 2018 del INPC. La publicación del ITLP incorpora este cambio en todos los trimestres previos.

# Porcentaje de la población con ingreso laboral inferior al costo de la canasta alimentaria\*<sup>1</sup>, Jalisco

Primer trimestre 2005 – primer trimestre 2019

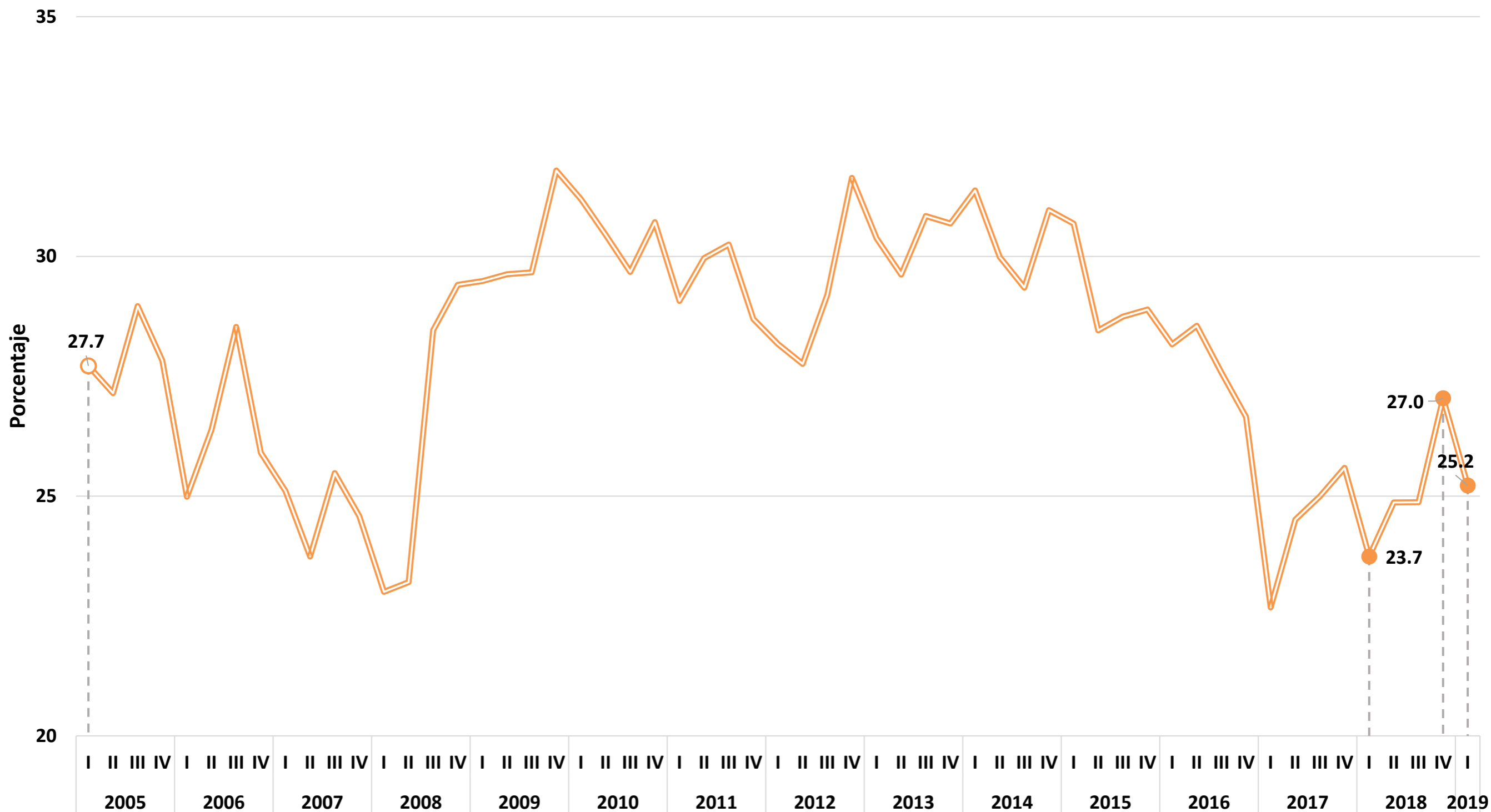

Fuente: elaboración del CONEVAL con base en la ENOE. Se recuperan ingresos por intervalos de salario.

\* Línea de pobreza extrema por ingresos.

<sup>1</sup> La línea de pobreza extrema por ingresos se actualizó por el Cambio de Año Base 2018 del INPC. La publicación del ITLP incorpora este cambio en todos los trimestres previos.

# Porcentaje de la población con ingreso laboral inferior al costo de la canasta alimentaria\*<sup>1</sup>, México

Primer trimestre 2005 – primer trimestre 2019

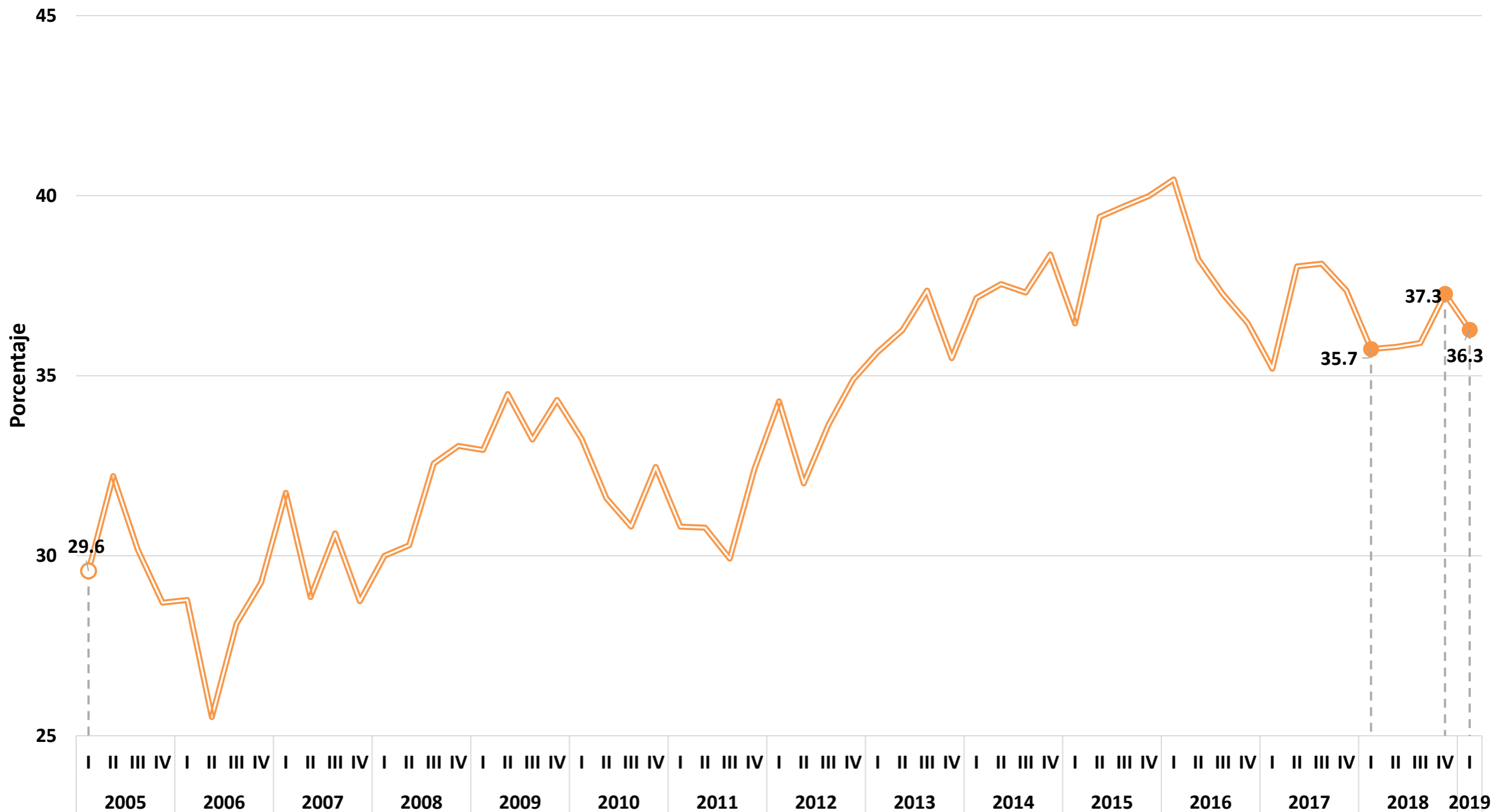

Fuente: elaboración del CONEVAL con base en la ENOE. Se recuperan ingresos por intervalos de salario.

\* Línea de pobreza extrema por ingresos.

<sup>1</sup> La línea de pobreza extrema por ingresos se actualizó por el Cambio de Año Base 2018 del INPC. La publicación del ITLP incorpora este cambio en todos los trimestres previos.



# Porcentaje de la población con ingreso laboral inferior al costo de la canasta alimentaria\*<sup>1</sup>, Michoacán

Primer trimestre 2005 – primer trimestre 2019

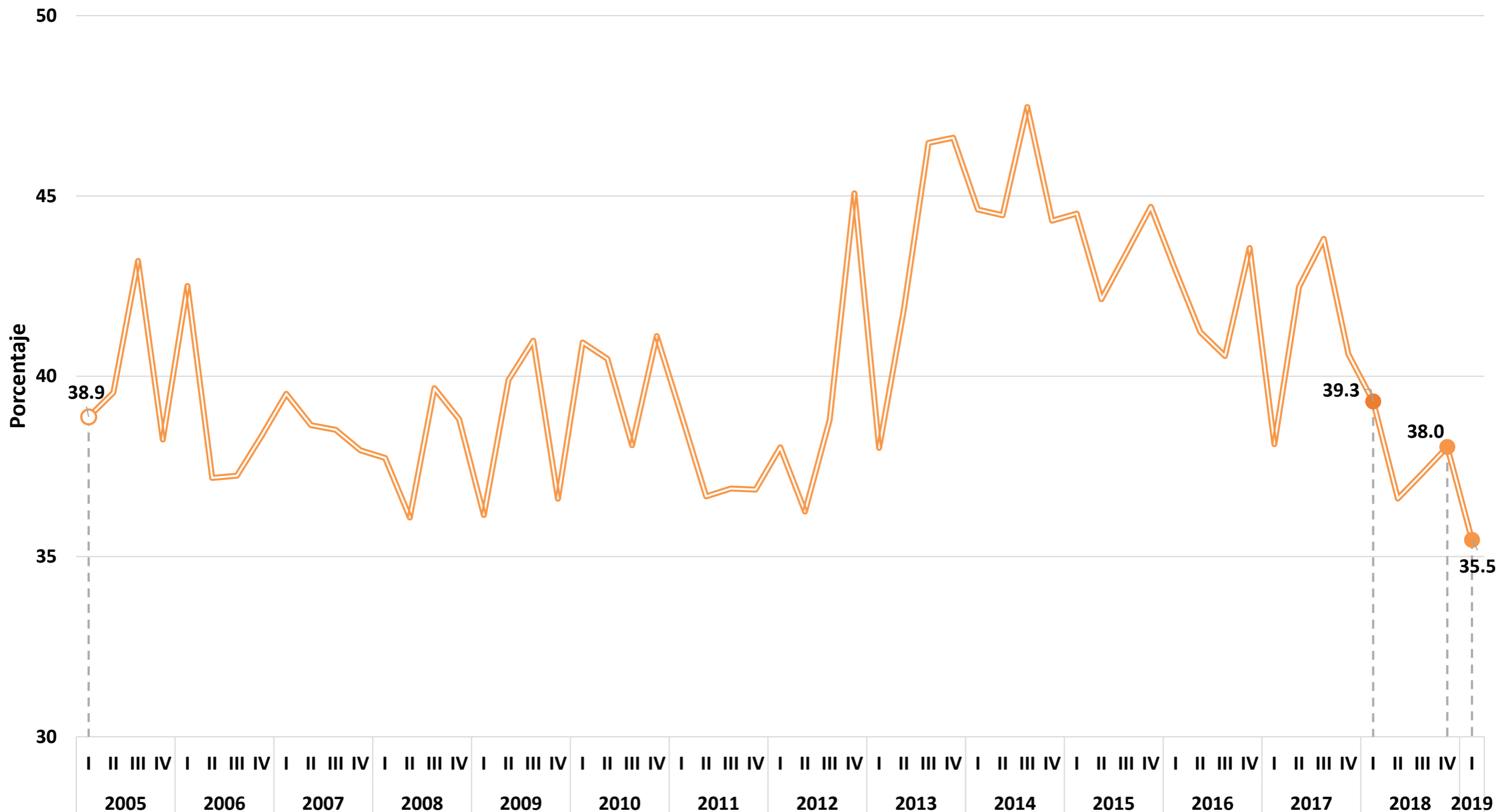

Fuente: elaboración del CONEVAL con base en la ENOE. Se recuperan ingresos por intervalos de salario.

\* Línea de pobreza extrema por ingresos.

<sup>1</sup> La línea de pobreza extrema por ingresos se actualizó por el Cambio de Año Base 2018 del INPC. La publicación del ITLP incorpora este cambio en todos los trimestres previos.

# Porcentaje de la población con ingreso laboral inferior al costo de la canasta alimentaria\*<sup>1</sup>, Morelos

Primer trimestre 2005 – primer trimestre 2019

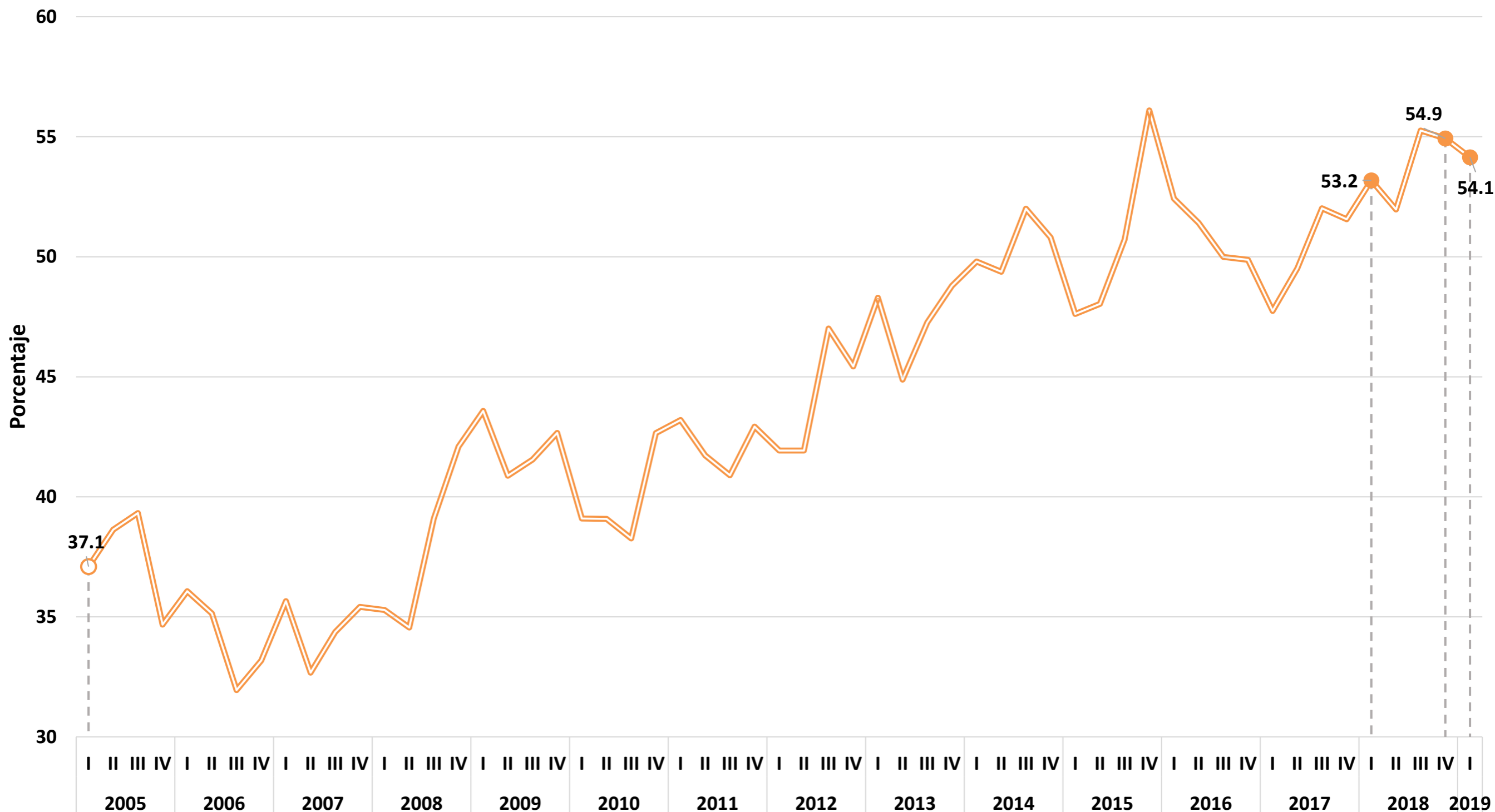

Fuente: elaboración del CONEVAL con base en la ENOE. Se recuperan ingresos por intervalos de salario.

\* Línea de pobreza extrema por ingresos.

<sup>1</sup> La línea de pobreza extrema por ingresos se actualizó por el Cambio de Año Base 2018 del INPC. La publicación del ITLP incorpora este cambio en todos los trimestres previos.

# Porcentaje de la población con ingreso laboral inferior al costo de la canasta alimentaria\*<sup>1</sup>, Nayarit

Primer trimestre 2005 – primer trimestre 2019

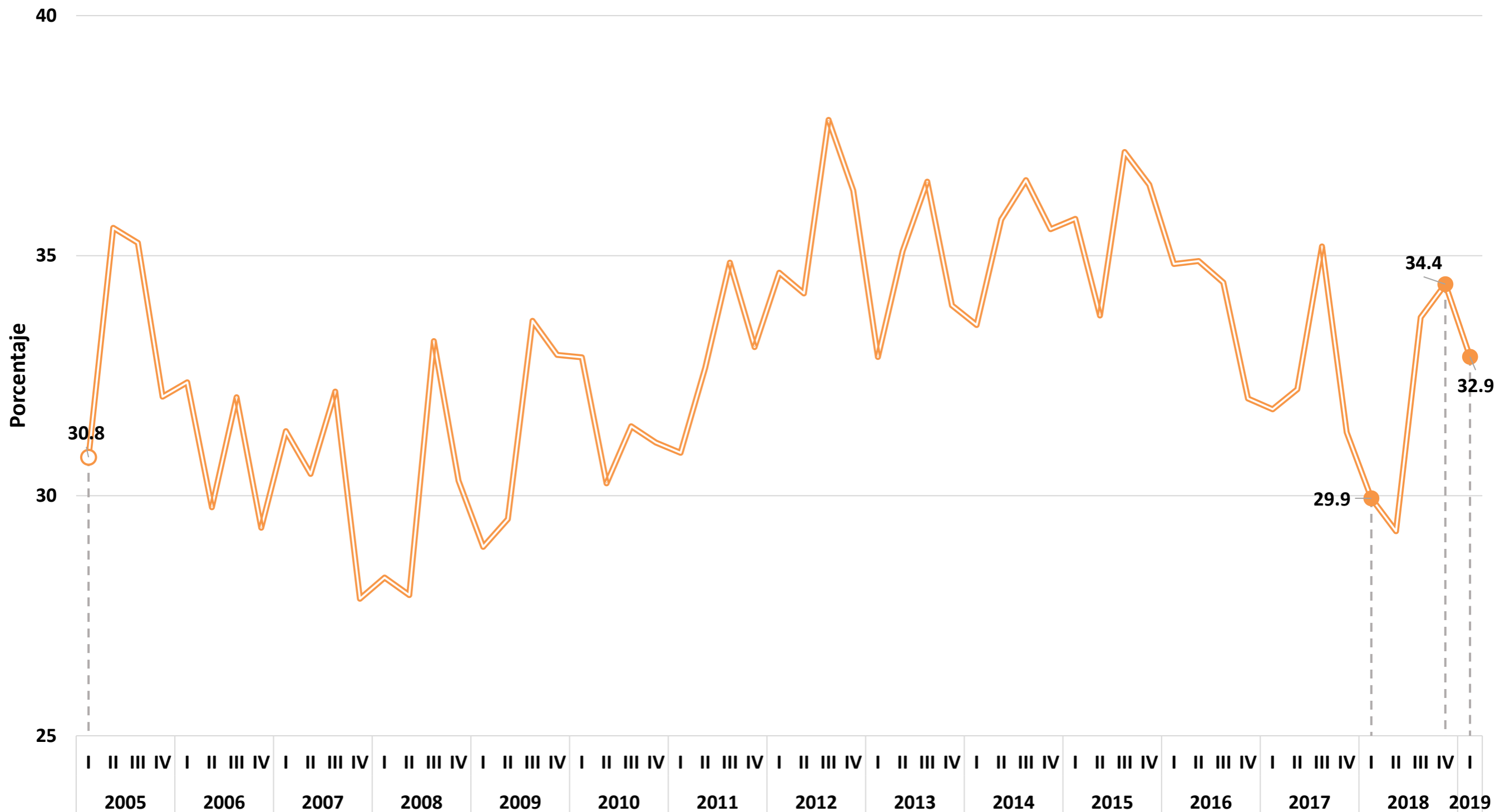

Fuente: elaboración del CONEVAL con base en la ENOE. Se recuperan ingresos por intervalos de salario.

\* Línea de pobreza extrema por ingresos.

<sup>1</sup> La línea de pobreza extrema por ingresos se actualizó por el Cambio de Año Base 2018 del INPC. La publicación del ITLP incorpora este cambio en todos los trimestres previos.

# Porcentaje de la población con ingreso laboral inferior al costo de la canasta alimentaria\*<sup>1</sup>, Nuevo León

Primer trimestre 2005 – primer trimestre 2019

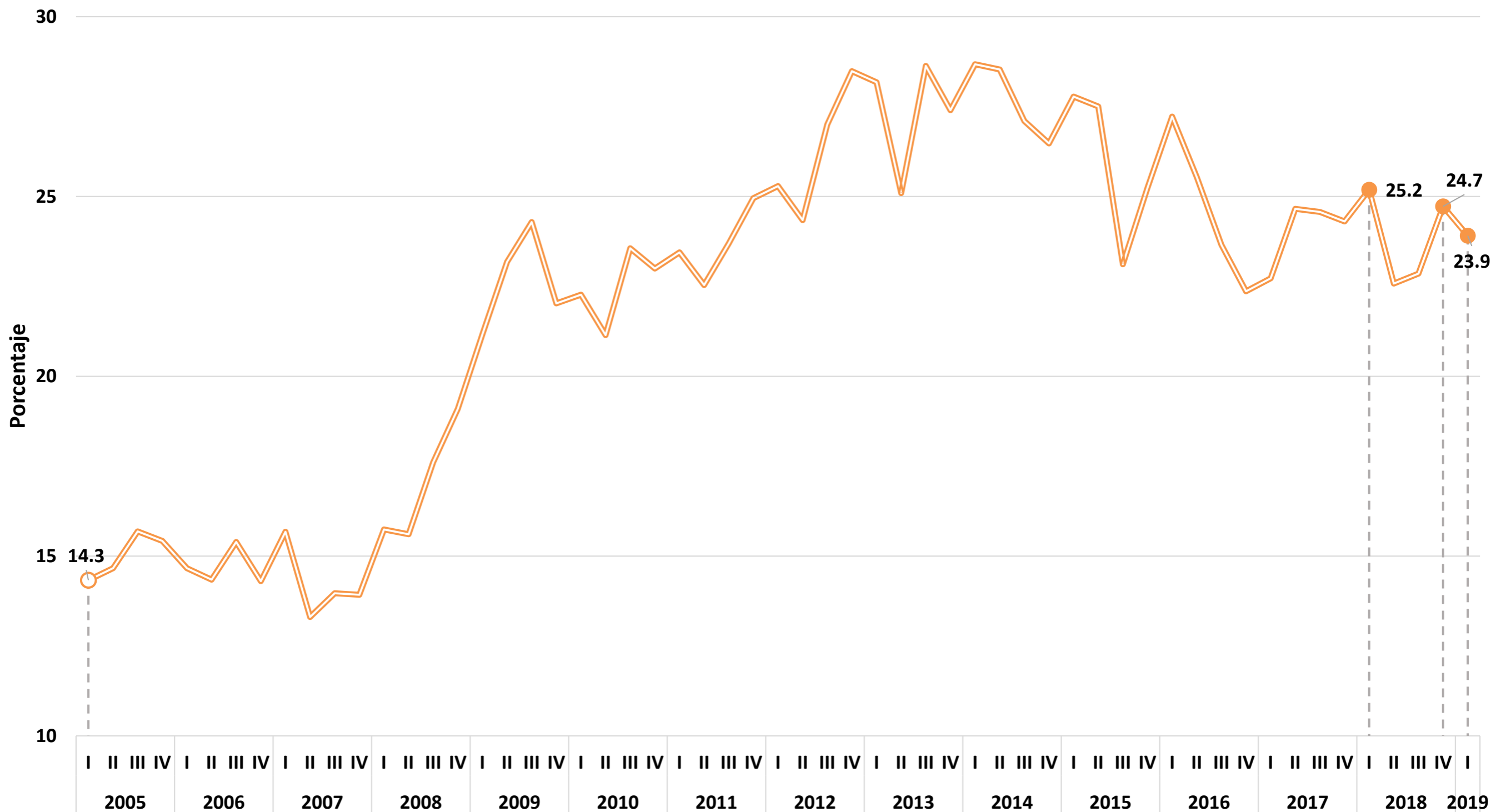

Fuente: elaboración del CONEVAL con base en la ENOE. Se recuperan ingresos por intervalos de salario.

\* Línea de pobreza extrema por ingresos.

<sup>1</sup> La línea de pobreza extrema por ingresos se actualizó por el Cambio de Año Base 2018 del INPC. La publicación del ITLP incorpora este cambio en todos los trimestres previos.

# Porcentaje de la población con ingreso laboral inferior al costo de la canasta alimentaria\*<sup>1</sup>, Oaxaca

Primer trimestre 2005 – primer trimestre 2019

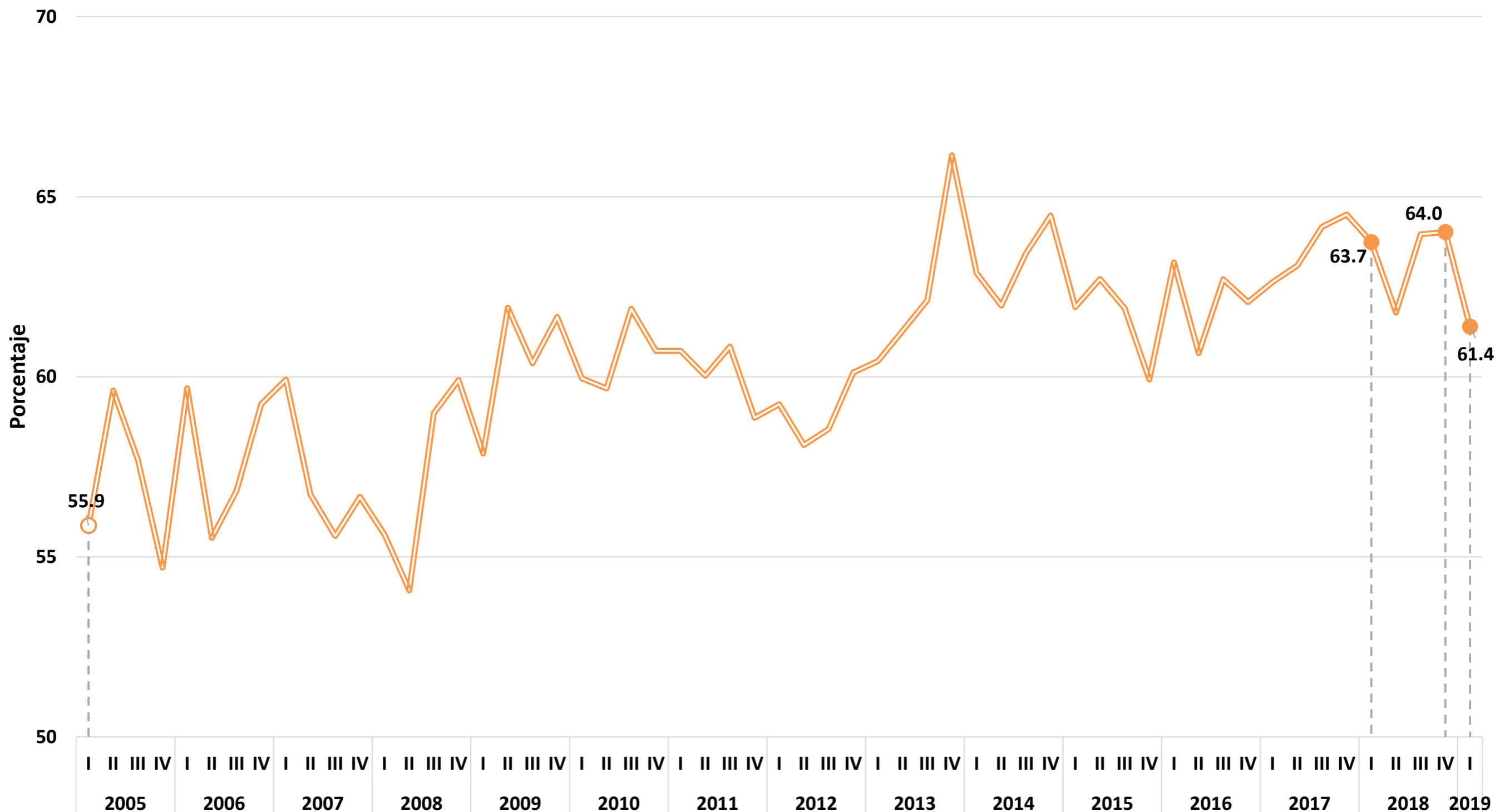

Fuente: elaboración del CONEVAL con base en la ENOE. Se recuperan ingresos por intervalos de salario.

\* Línea de pobreza extrema por ingresos.

<sup>1</sup> La línea de pobreza extrema por ingresos se actualizó por el Cambio de Año Base 2018 del INPC. La publicación del ITLP incorpora este cambio en todos los trimestres previos.

# Porcentaje de la población con ingreso laboral inferior al costo de la canasta alimentaria\*<sup>1</sup>, Puebla

Primer trimestre 2005 – primer trimestre 2019

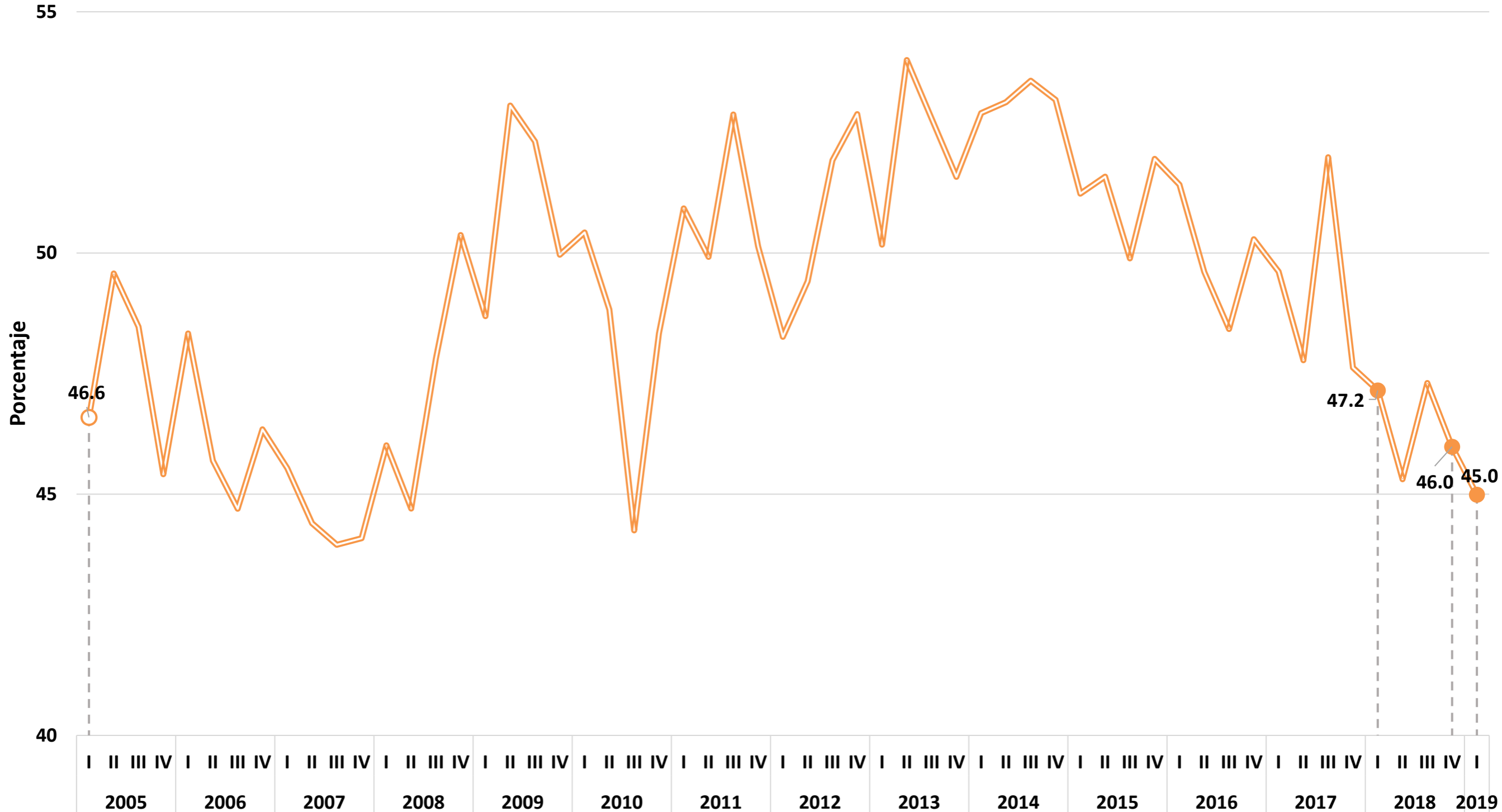

Fuente: elaboración del CONEVAL con base en la ENOE. Se recuperan ingresos por intervalos de salario.

\* Línea de pobreza extrema por ingresos.

<sup>1</sup> La línea de pobreza extrema por ingresos se actualizó por el Cambio de Año Base 2018 del INPC. La publicación del ITLP incorpora este cambio en todos los trimestres previos.

# Porcentaje de la población con ingreso laboral inferior al costo de la canasta alimentaria\*<sup>1</sup>, Querétaro

Primer trimestre 2005 – primer trimestre 2019

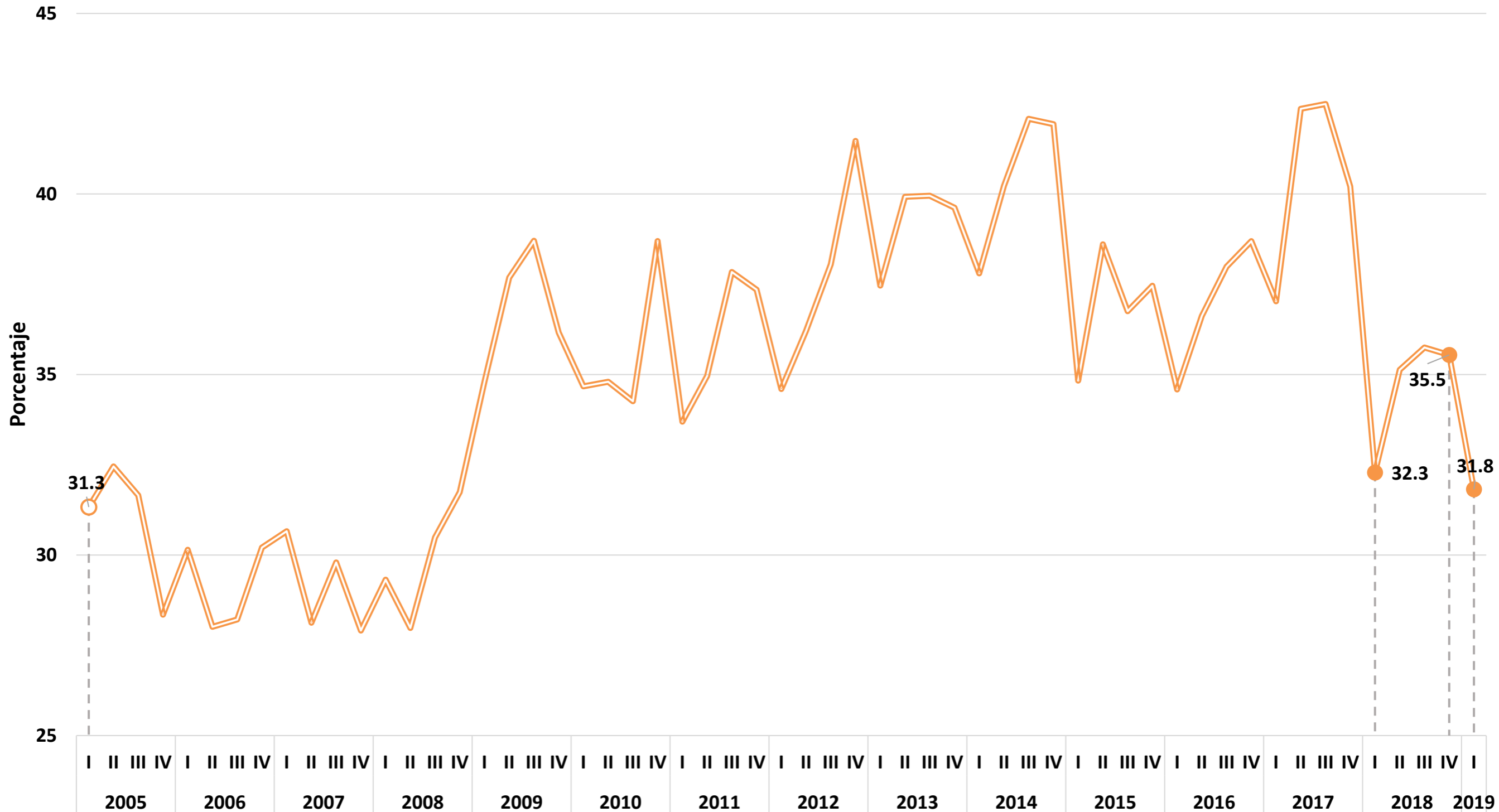

Fuente: elaboración del CONEVAL con base en la ENOE. Se recuperan ingresos por intervalos de salario.

\* Línea de pobreza extrema por ingresos.

<sup>1</sup> La línea de pobreza extrema por ingresos se actualizó por el Cambio de Año Base 2018 del INPC. La publicación del ITLP incorpora este cambio en todos los trimestres previos.

# Porcentaje de la población con ingreso laboral inferior al costo de la canasta alimentaria\*<sup>1</sup>, Quintana Roo

Primer trimestre 2005 – primer trimestre 2019

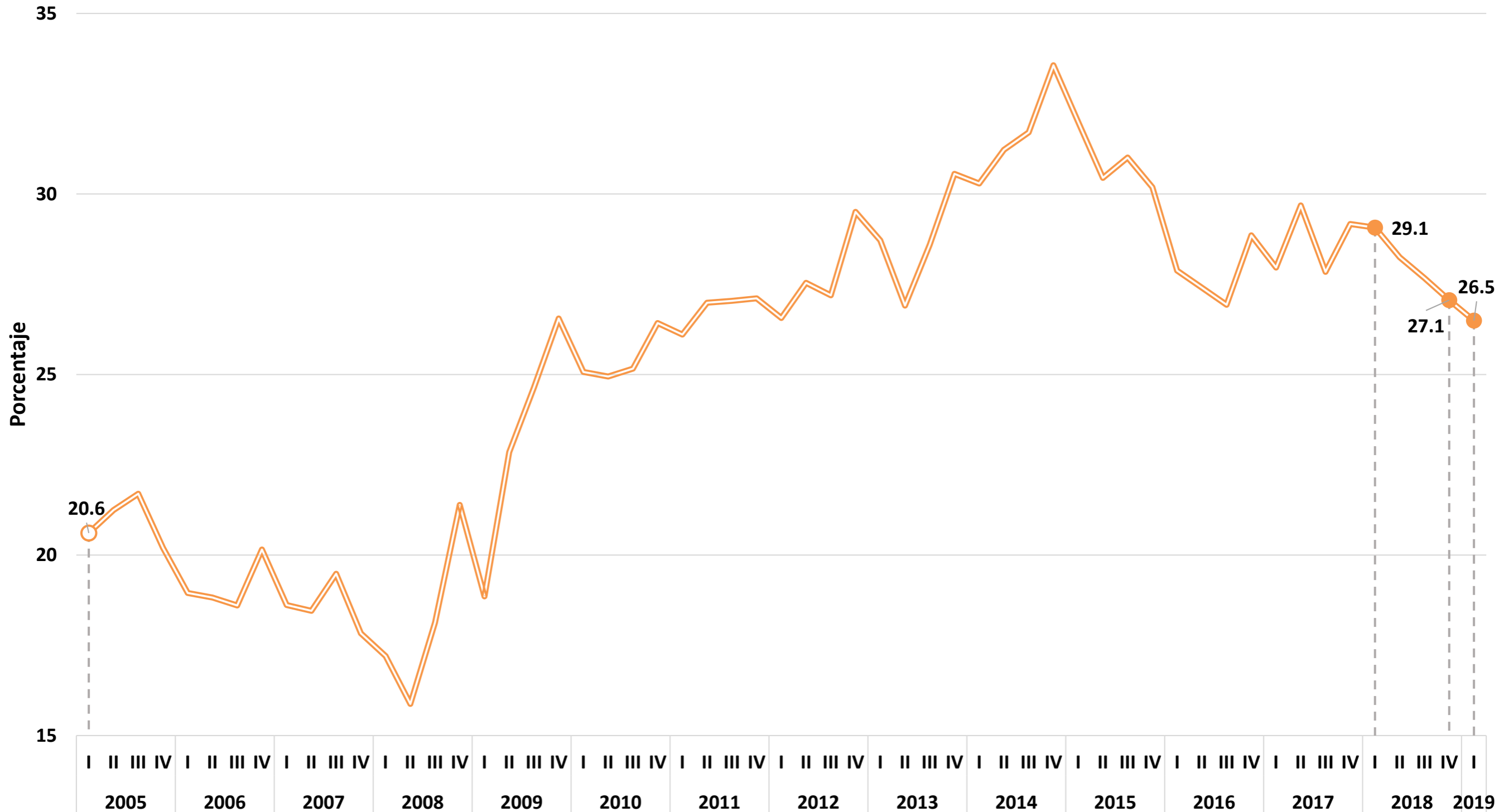

Fuente: elaboración del CONEVAL con base en la ENOE. Se recuperan ingresos por intervalos de salario.

\* Línea de pobreza extrema por ingresos.

<sup>1</sup> La línea de pobreza extrema por ingresos se actualizó por el Cambio de Año Base 2018 del INPC. La publicación del ITLP incorpora este cambio en todos los trimestres previos.



# Porcentaje de la población con ingreso laboral inferior al costo de la canasta alimentaria\*1, San Luis Potosí

Primer trimestre 2005 – primer trimestre 2019

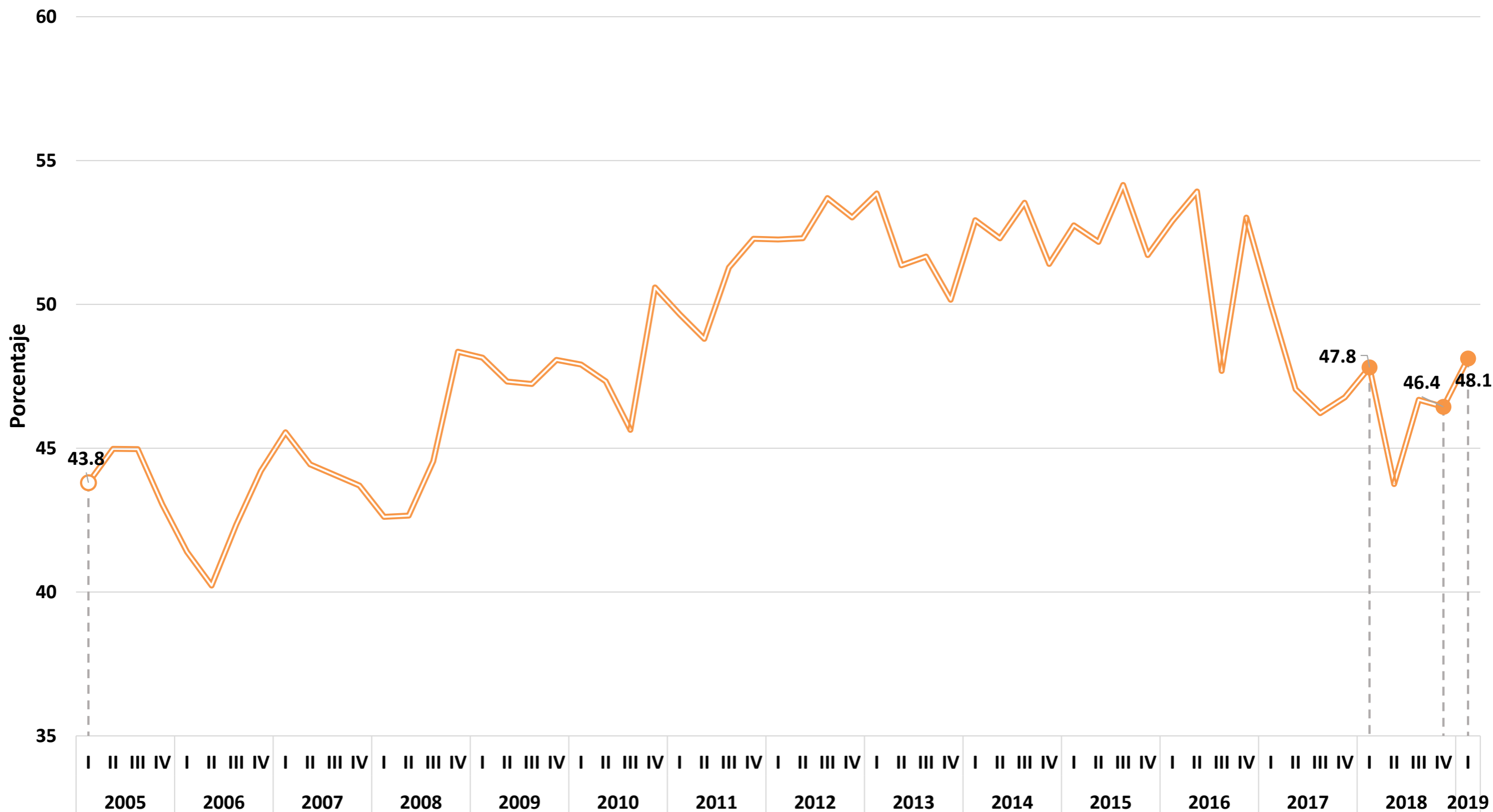

Fuente: elaboración del CONEVAL con base en la ENOE. Se recuperan ingresos por intervalos de salario.

\* Línea de pobreza extrema por ingresos.

<sup>1</sup> La línea de pobreza extrema por ingresos se actualizó por el Cambio de Año Base 2018 del INPC. La publicación del ITLP incorpora este cambio en todos los trimestres previos.

# Porcentaje de la población con ingreso laboral inferior al costo de la canasta alimentaria\*<sup>1</sup>, Sinaloa

Primer trimestre 2005 – primer trimestre 2019

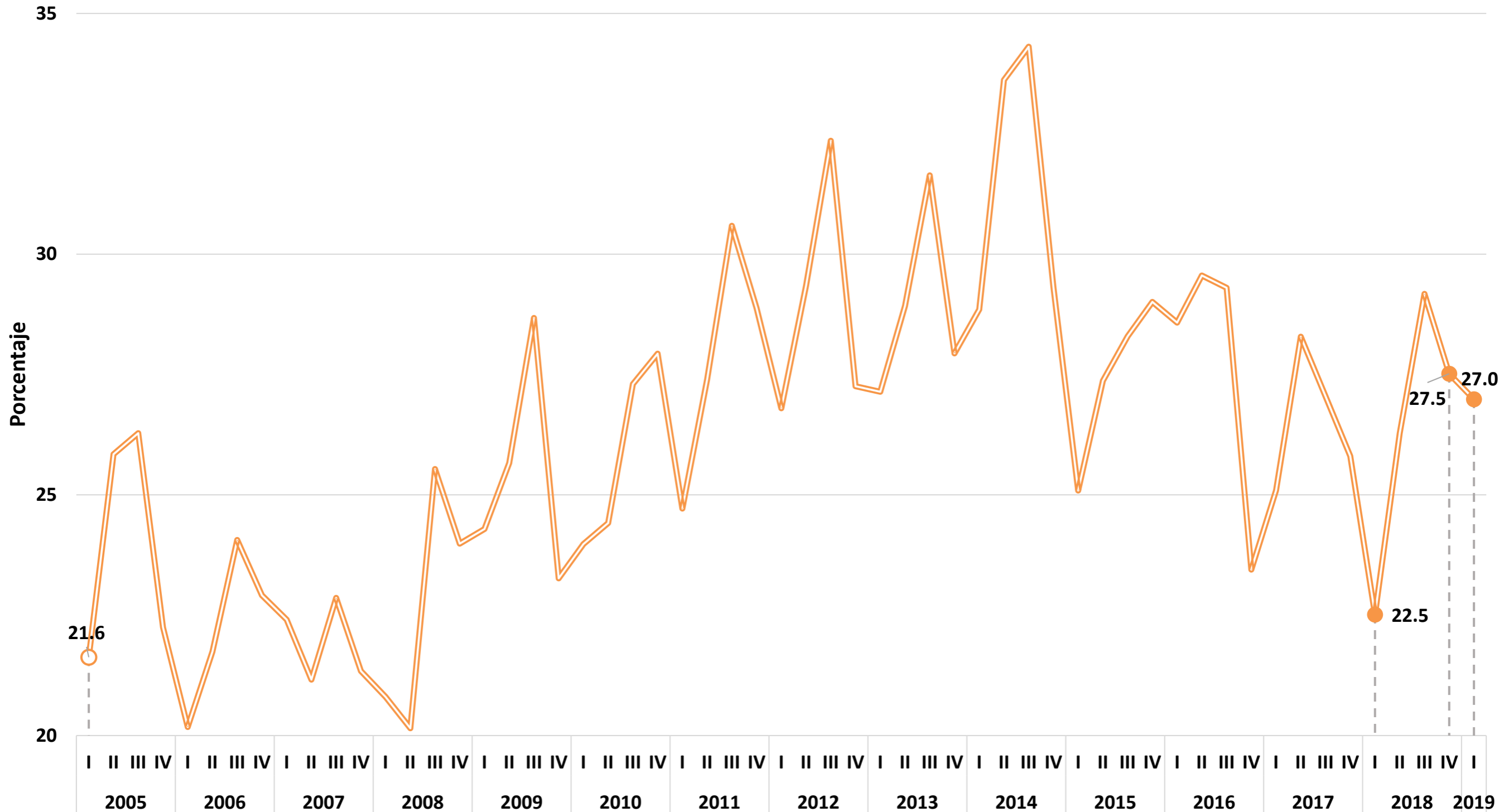

Fuente: elaboración del CONEVAL con base en la ENOE. Se recuperan ingresos por intervalos de salario.

\* Línea de pobreza extrema por ingresos.

<sup>1</sup> La línea de pobreza extrema por ingresos se actualizó por el Cambio de Año Base 2018 del INPC. La publicación del ITLP incorpora este cambio en todos los trimestres previos.

# Porcentaje de la población con ingreso laboral inferior al costo de la canasta alimentaria\*<sup>1</sup>, Sonora

Primer trimestre 2005 – primer trimestre 2019

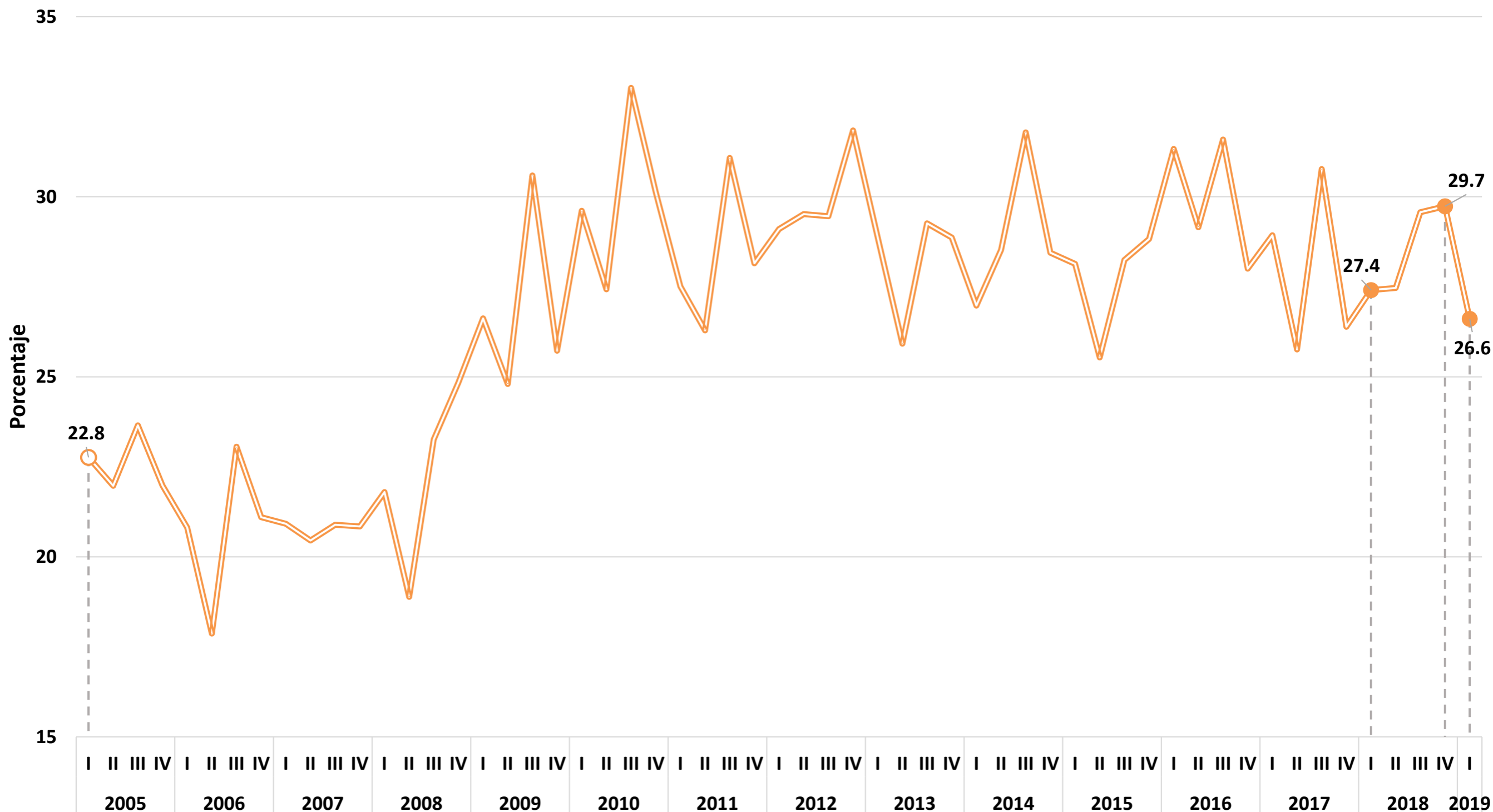

Fuente: elaboración del CONEVAL con base en la ENOE. Se recuperan ingresos por intervalos de salario.

\* Línea de pobreza extrema por ingresos.

<sup>1</sup> La línea de pobreza extrema por ingresos se actualizó por el Cambio de Año Base 2018 del INPC. La publicación del ITLP incorpora este cambio en todos los trimestres previos.

# Porcentaje de la población con ingreso laboral inferior al costo de la canasta alimentaria\*<sup>1</sup>, Tabasco

Primer trimestre 2005 – primer trimestre 2019

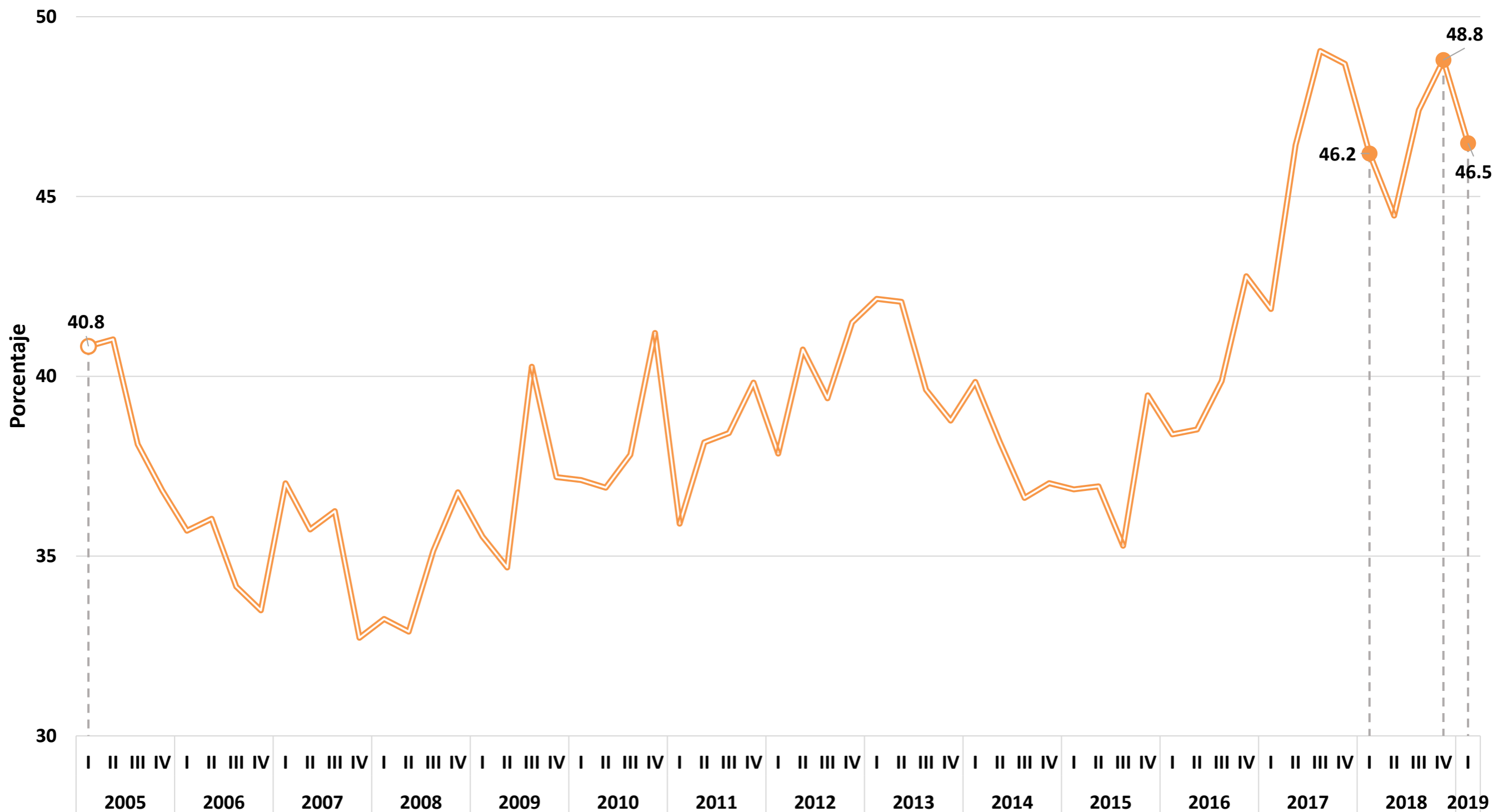

Fuente: elaboración del CONEVAL con base en la ENOE. Se recuperan ingresos por intervalos de salario.

\* Línea de pobreza extrema por ingresos.

<sup>1</sup> La línea de pobreza extrema por ingresos se actualizó por el Cambio de Año Base 2018 del INPC. La publicación del ITLP incorpora este cambio en todos los trimestres previos.

# Porcentaje de la población con ingreso laboral inferior al costo de la canasta alimentaria\*<sup>1</sup>, Tamaulipas

Primer trimestre 2005 – primer trimestre 2019

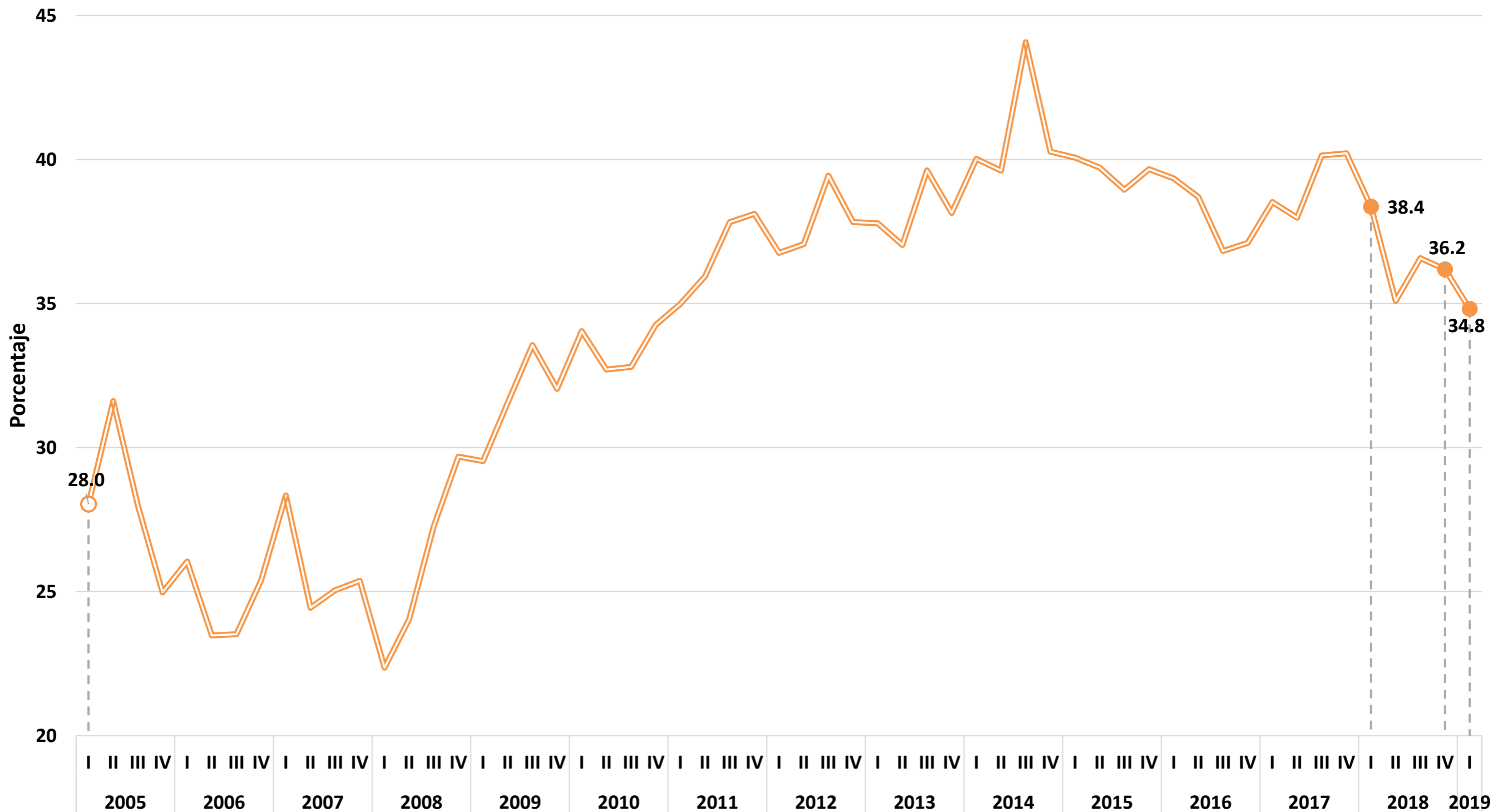

Fuente: elaboración del CONEVAL con base en la ENOE. Se recuperan ingresos por intervalos de salario.

\* Línea de pobreza extrema por ingresos.

<sup>1</sup> La línea de pobreza extrema por ingresos se actualizó por el Cambio de Año Base 2018 del INPC. La publicación del ITLP incorpora este cambio en todos los trimestres previos.

# Porcentaje de la población con ingreso laboral inferior al costo de la canasta alimentaria\*<sup>1</sup>, Tlaxcala

Primer trimestre 2005 – primer trimestre 2019

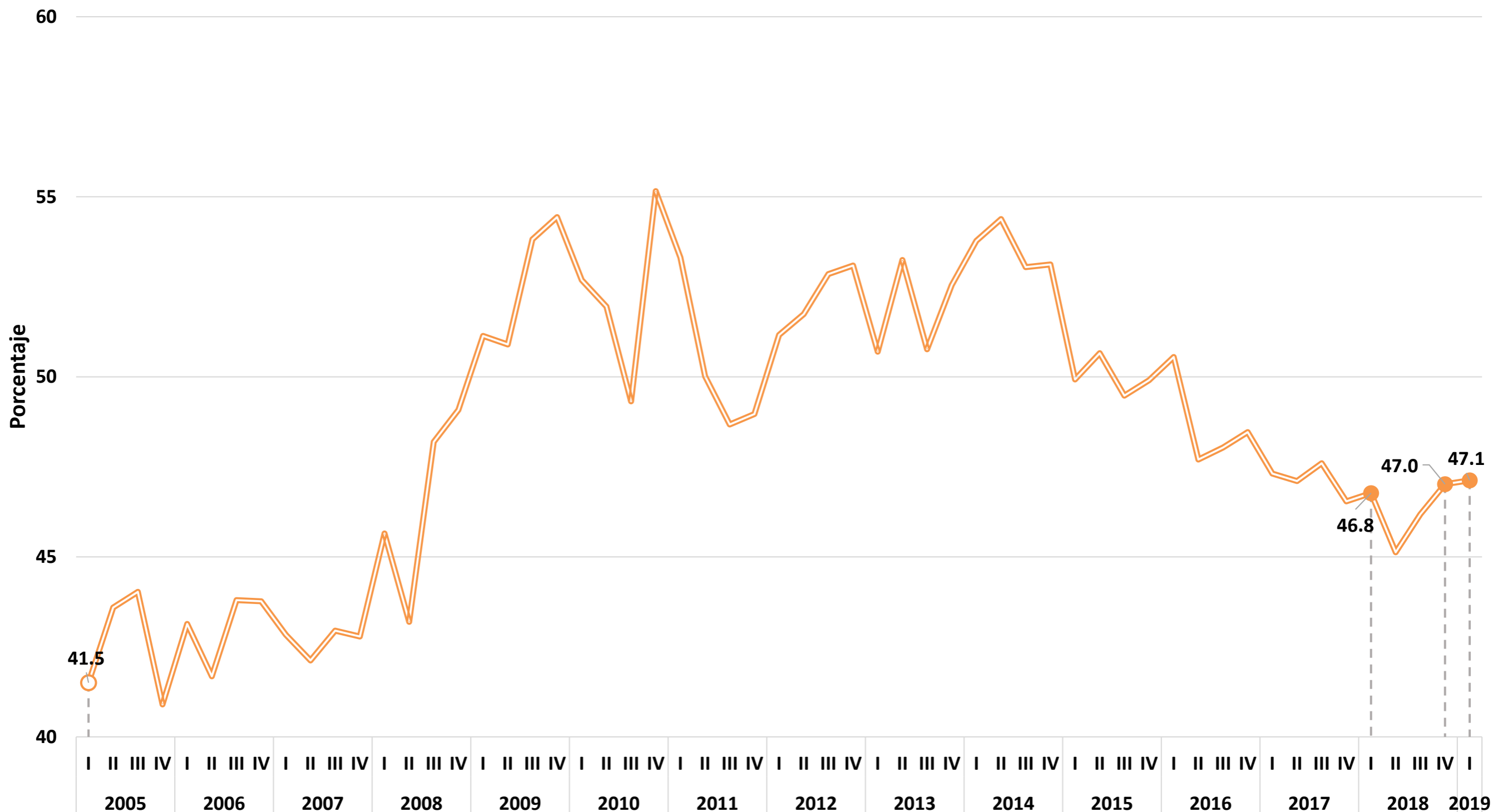

Fuente: elaboración del CONEVAL con base en la ENOE. Se recuperan ingresos por intervalos de salario.

\* Línea de pobreza extrema por ingresos.

<sup>1</sup> La línea de pobreza extrema por ingresos se actualizó por el Cambio de Año Base 2018 del INPC. La publicación del ITLP incorpora este cambio en todos los trimestres previos.

# Porcentaje de la población con ingreso laboral inferior al costo de la canasta alimentaria\*<sup>1</sup>, Veracruz

Primer trimestre 2005 – primer trimestre 2019

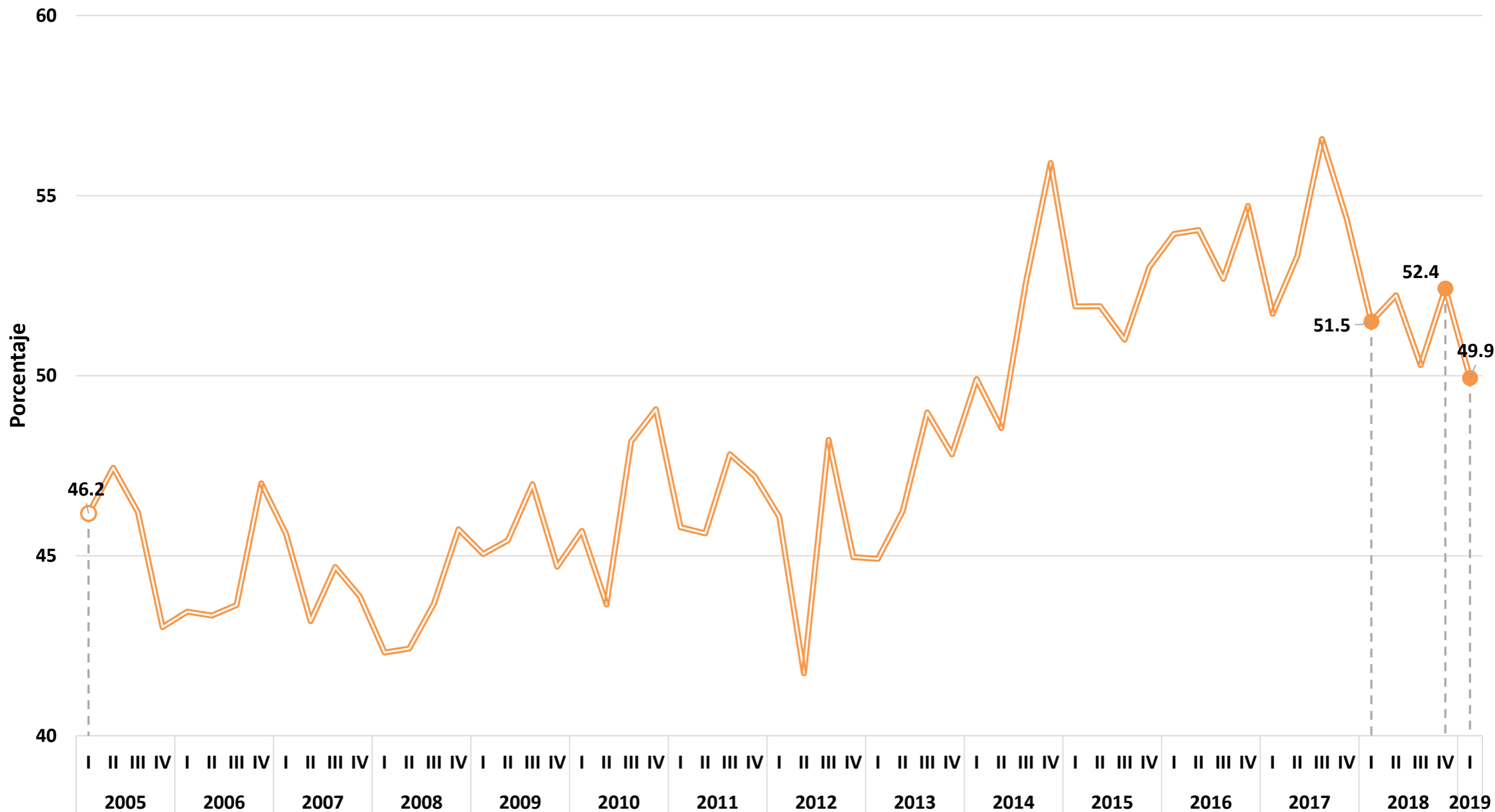

Fuente: elaboración del CONEVAL con base en la ENOE. Se recuperan ingresos por intervalos de salario.

\* Línea de pobreza extrema por ingresos.

<sup>1</sup> La línea de pobreza extrema por ingresos se actualizó por el Cambio de Año Base 2018 del INPC. La publicación del ITLP incorpora este cambio en todos los trimestres previos.

# Porcentaje de la población con ingreso laboral inferior al costo de la canasta alimentaria\*<sup>1</sup>, Yucatán

Primer trimestre 2005 – primer trimestre 2019

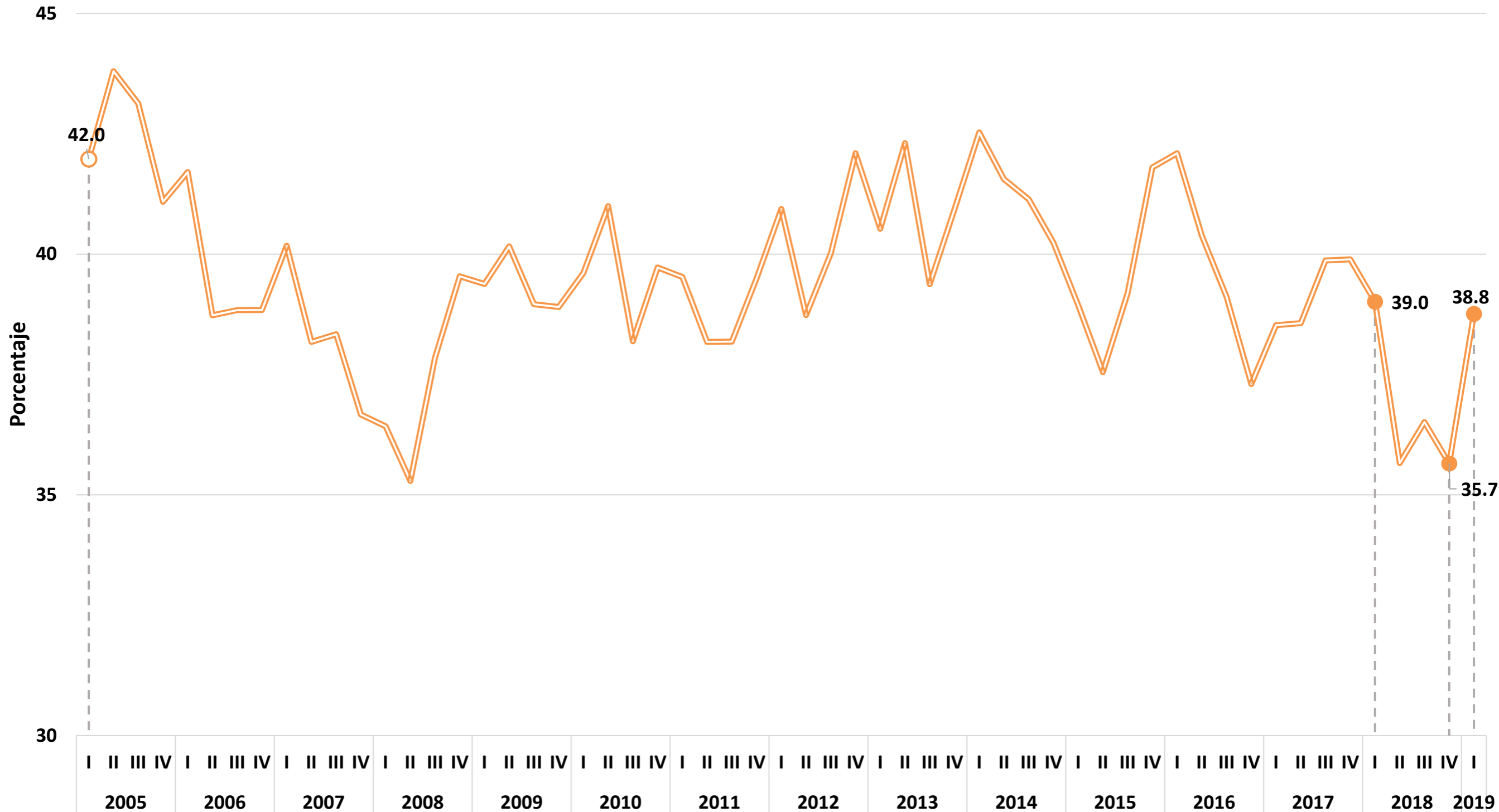

Fuente: elaboración del CONEVAL con base en la ENOE. Se recuperan ingresos por intervalos de salario.

\* Línea de pobreza extrema por ingresos.

<sup>1</sup> La línea de pobreza extrema por ingresos se actualizó por el Cambio de Año Base 2018 del INPC. La publicación del ITLP incorpora este cambio en todos los trimestres previos.



# Porcentaje de la población con ingreso laboral inferior al costo de la canasta alimentaria\*<sup>1</sup>, Zacatecas

Primer trimestre 2005 – primer trimestre 2019

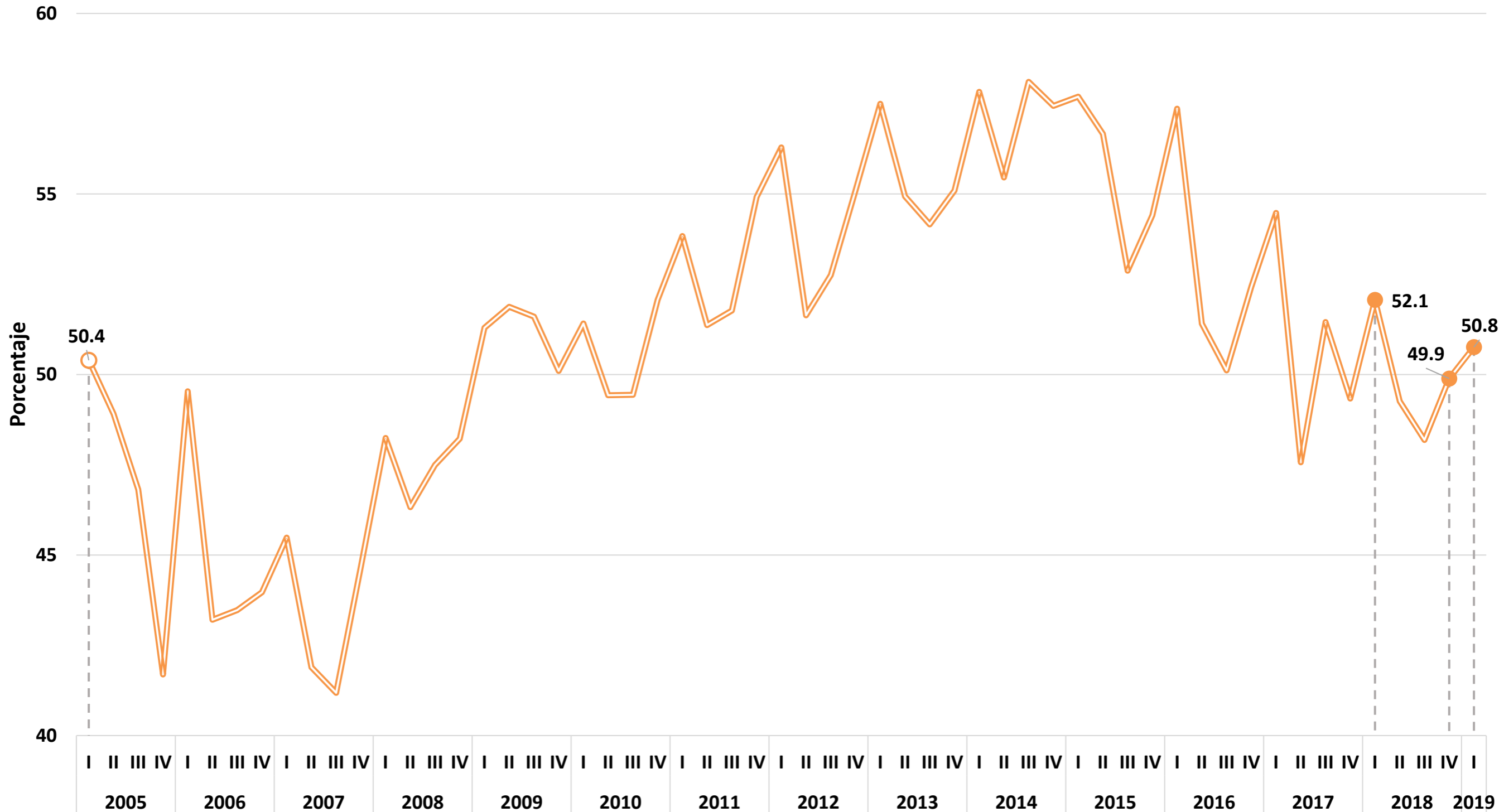

Fuente: elaboración del CONEVAL con base en la ENOE. Se recuperan ingresos por intervalos de salario.

\* Línea de pobreza extrema por ingresos.

<sup>1</sup> La línea de pobreza extrema por ingresos se actualizó por el Cambio de Año Base 2018 del INPC. La publicación del ITLP incorpora este cambio en todos los trimestres previos.