



SECRETARÍA  
DE TURISMO

GOBIERNO DE CHIAPAS

CHIAPAS

GOBIERNO DEL ESTADO

Reporte Estadístico de Indicadores  
del Sector Turístico de Chiapas



**Noviembre 2020**

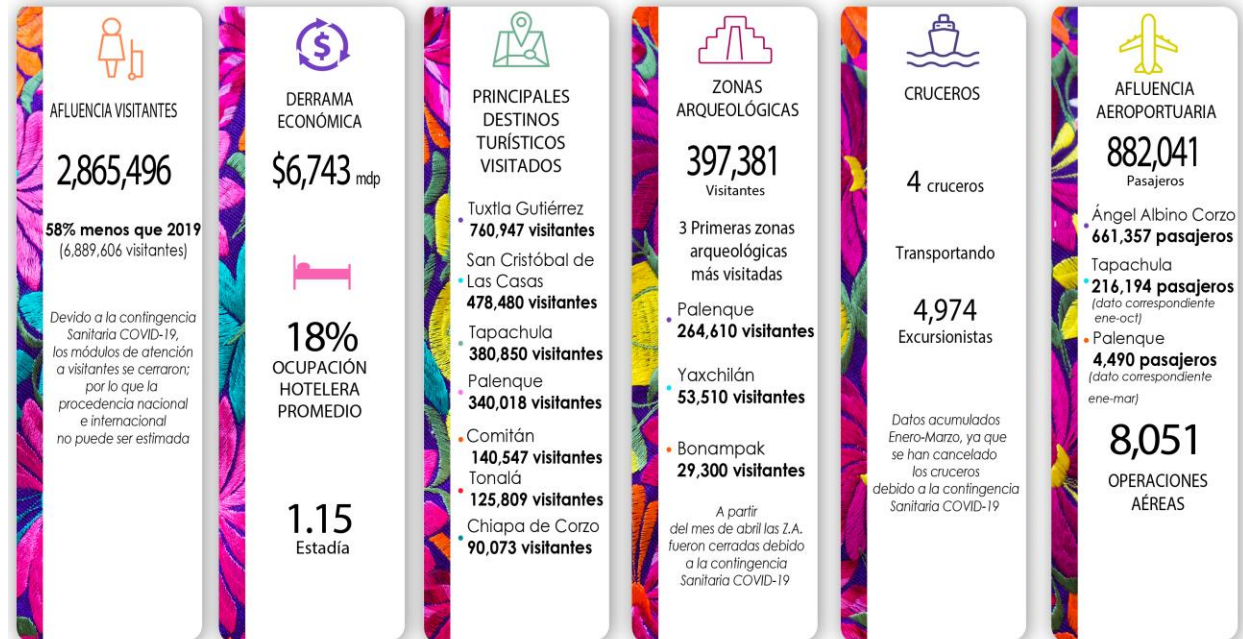

Fuentes: INAH, CONANP, API Puerto Madero, DataTur, SOAIAAC, ASUR, Sectur Chiapas



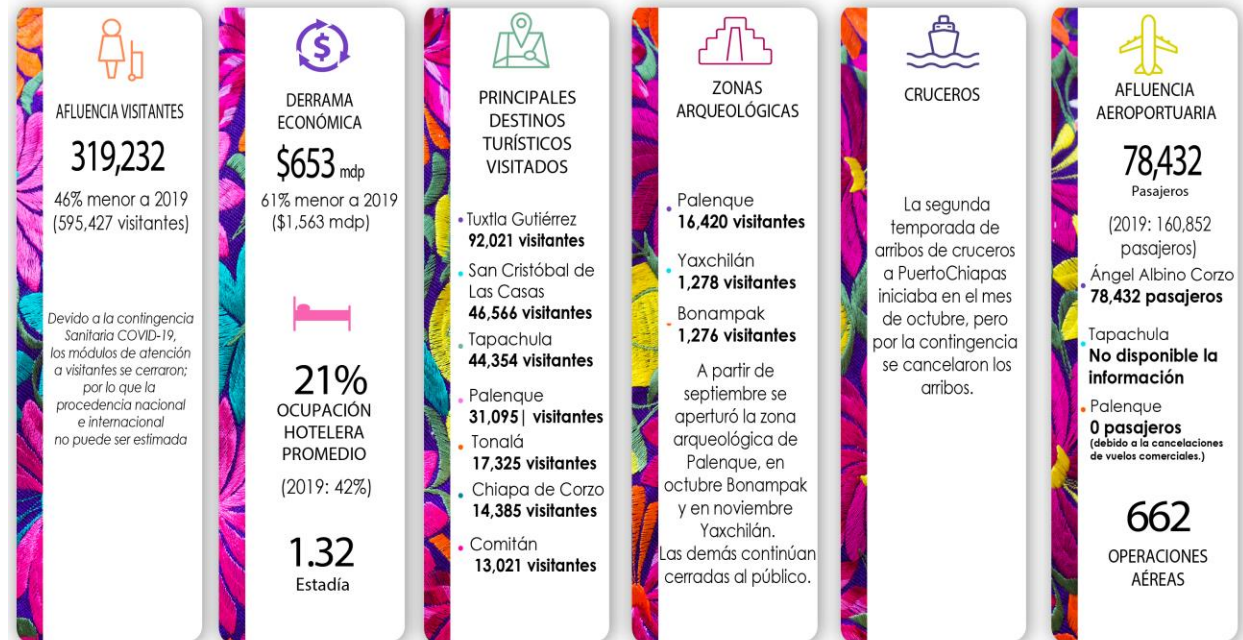

Fuentes: INAH, CONANP, API Puerto Madero, DataTur, SOAIAAC, ASUR, Sectur Chiapas



## 1.- Datos relevantes del Turismo de Chiapas de Enero a Noviembre 2020

La afluencia acumulada en el estado durante este periodo, es de **2 Millones 865 Mil 496 Visitantes**, lo que representa **una baja** en la afluencia de visitantes con respecto al mismo periodo 2019 (6 Millones 889 Mil 606 Visitantes).

La derrama económica acumulada (ene-nov) fue de **\$6 Mil 743 mdp**, **menor** en comparación con el mismo periodo 2019 (\$22 Mil 163 mdp).

La ocupación hotelera promedio acumulada fue de **18%**, teniendo un comportamiento **menor** en comparación al mismo período del 2019 (42%).

## 2.- Datos relevantes del Turismo de Chiapas de Noviembre 2020

La afluencia recibida en Chiapas fue de **319 Mil 232 Visitantes**, es menor con respecto al mismo mes de 2019 (595 mil 427 Visitantes).

En el mes se generó una derrama económica de **\$653 mdp**, el cual presentó una contracción con respecto al mes de noviembre 2019 (\$1 mil 774 mdp).

La ocupación hotelera promedio fue del **21%**, menor en comparación con noviembre 2019 (42%).

**Nota:** La ocupación hotelera y la afluencia de visitantes no están directamente relacionadas entre sí, ya que varían dependiendo del número de habitaciones ofertadas y ocupadas, así como de la densidad por cuarto, tiempo de estadía y consumo turístico de cada destino.



### 3.- Afluencia de Visitantes en los Principales Destinos Turísticos de Chiapas

Enero a Noviembre			
Destino	2019	2020	Var. %
Tuxtla Gutiérrez	1,617,656	760,947	-53
SCLC	1,220,200	478,480	-61
Tapachula	722,646	380,850	-47
Palenque	918,913	340,018	-63
Comitán	400,493	140,547	-65
Tonalá	279,770	125,809	-55
Chiapa de Corzo	351,893	90,073	-74
CTN	276,217	51,860	-81
Resto del Estado	1,101,818	496,912	-55
<b>Total en el Estado</b>	<b>6,889,606</b>	<b>2,865,496</b>	<b>-58</b>

Noviembre			
Destino	2019	2020	Var. %
Tuxtla Gutiérrez	150,756	92,021	-39
SCLC	115,289	46,566	-60
Tapachula	62,820	44,354	-29
Palenque	84,710	31,095	-63
Tonalá	16,589	17,325	4
Chiapa de Corzo	24,396	15,385	-37
Comitán	32,714	13,021	-60
CTN	6,185	4,541	-27
Resto del Estado	101,968	54,924	-46
<b>Total en el Estado</b>	<b>595,427</b>	<b>319,232</b>	<b>-46</b>

CTN: Centros Turísticos de Naturaleza

Nota: La información de la procedencia de turistas correspondiente al mes de noviembre, no se encuentra disponible, debido al cierre de los módulos de atención al turista de esta Secretaría por la contingencia Covid-19.

Así mismo, no se reporta la información de la mayoría de las zonas arqueológicas y museos administrados por el INAH, ya que se encuentran cerradas las instalaciones al público.



#### 4.-Derrama Económica en los Principales Destinos Turísticos de Chiapas

Enero a Noviembre			
Destino	2019	2020	Var. %
Tuxtla Gutiérrez	\$6,383,618,534	\$2,238,300,434	-65
SCLC	\$4,930,799,895	\$1,169,146,105	-76
Tapachula	\$2,590,265,574	\$1,061,763,394	-59
Palenque	\$2,433,007,662	\$620,972,197	-74
Comitán	\$1,010,238,888	\$236,657,568	-77
Tonalá	\$1,016,165,875	\$229,428,607	-77
Chiapa de Corzo	\$652,328,100	\$143,547,417	-78
CTN	\$737,159,616	\$83,356,223	-89
Resto del Estado	\$2,409,715,797	\$959,924,376	-60
<b>Total en el Estado</b>	<b>\$22,163,299,941</b>	<b>\$6,743,096,321</b>	<b>-70</b>

Noviembre			
Destino	2019	2020	Var. %
Tuxtla Gutiérrez	\$620,918,564	\$207,496,903	-67
Tapachula	\$208,727,029	\$119,833,587	-43
SCLC	\$404,816,113	\$91,782,911	-77
Palenque	\$259,738,724	\$56,724,667	-78
Chiapa de Corzo	\$33,080,162	\$26,860,672	-19
Tonalá	\$48,743,338	\$23,555,205	-52
Comitán	\$70,539,554	\$20,553,431	-71
CTN	\$9,452,570	\$6,938,648	-27
Resto del Estado	\$118,198,850	\$99,317,595	-16
<b>Total en el Estado</b>	<b>\$1,774,214,904</b>	<b>\$653,063,619</b>	<b>-63</b>

Unidad de Medida: Pesos Mexicanos

CTN: Centros Turísticos de Naturaleza



## 5.- Ocupación Hotelera en los Principales Destinos Turísticos de Chiapas

Enero a Noviembre				Noviembre			
Destinos	2019	2020	Var. %	Destinos	2019	2020	Var. %
Tuxtla Gutiérrez	48%	20%	-28	Tuxtla Gutiérrez	49%	25%	-24
San Cristóbal	37%	14%	-23	San Cristóbal	42%	16%	-26
Palenque	41%	17%	-24	Palenque	48%	17%	-31
Comitán	34%	11%	-23	Comitán	35%	12%	-23
Tapachula	54%	27%	-27	Tapachula	52%	33%	-19
Tonalá	28%	16%	-12	Tonalá	23%	25%	2
Chiapa de Corzo	23%	8%	-15	Chiapa de Corzo	20%	6%	-14
<b>Promedio</b>	<b>42%</b>	<b>18%</b>	<b>-24</b>	<b>Promedio</b>	<b>42%</b>	<b>21%</b>	<b>-21</b>

Fuente: DataTur y Sistema de Ocupación de la Secretaría de Turismo de Chiapas

## 6.- Infraestructura Turística en los Principales Destinos Turísticos

Destino	Hospedaje		Cuartos		Restaurantes	Agencias de Viajes	Arrendadoras Turísticas	Transportadoras Turísticas
	Cantidad	%	Cantidad	%				
San Cristóbal	247	23%	4,686	20%	167	53	5	12
Tuxtla Gutiérrez	157	15%	5,870	25%	360	94	7	17
Palenque	100	9%	3,079	13%	52	22	0	12
Tonalá	90	9%	1,073	5%	45	1	0	1
Tapachula	97	9%	2,192	9%	100	13	1	1
Comitán	90	9%	1,861	8%	95	10	4	4
Chiapa de Corzo	17	2%	311	1%	33	8	2	7
Resto del Estado	256	24%	4,252	18%	82	5	0	6
<b>Total del Estado</b>	<b>1,054</b>	<b>100%</b>	<b>23,324</b>	<b>100%</b>	<b>934</b>	<b>206</b>	<b>19</b>	<b>60</b>

Fuente: Unidades de Enlace de la Secretaría de Turismo de Chiapas



## 7.- Movimiento de Pasajeros en Aeropuertos Internacionales de Chiapas

Aeropuertos	Enero a Noviembre			Noviembre		
	2019	2020	Var. %	2019	2020	Var. %
A.I. Ángel Albino Corzo	1,352,450	661,357	-51	124,314	78,432	-37
A.I. Tapachula	309,868	216,194	-30	34,814	nd	-
A.I. Palenque	16,828	4,490	-73	1,724	0	0
<b>Total</b>	<b>1,713,960</b>	<b>882,041</b>	<b>-47</b>	<b>160,852</b>	<b>78,432</b>	<b>-51</b>

## 8.- Operaciones en Aeropuertos Internacionales de Chiapas

Aeropuertos	Enero a Noviembre			Noviembre		
	2019	2020	Var. %	2019	2020	Var. %
A.I. Ángel Albino Corzo	10,717	5,829	-46	970	662	-32
A.I. Tapachula	3,376	2,176	-36	312	nd	-
A.I. Palenque	190	46	-76	18	0	0
<b>Total</b>	<b>14,283</b>	<b>8,051</b>	<b>-44</b>	<b>1,300</b>	<b>662</b>	<b>-49</b>

Fuente: Sociedad Operadora del Aeropuerto Internacional "Ángel Albino Corzo" (SOAIAAC) y Aeropuertos del Sureste (ASUR).

Nota: El personal del Aeropuerto Internacional de Tapachula no está elaborando de manera habitual, por lo que al momento de la generación del presente cuadernillo no se tiene disponible (nd) la información del mes de noviembre del presente año; por lo tanto, los datos acumulados corresponden a ene - oct 2019 vs ene-oct 2020.

La información de operaciones del Aeropuerto de Palenque está en ceros, debido a que no se realizaron vuelos comerciales.





**OPERACIONES EN CONECTIVIDAD AÉREA – AIAAC**

<b>AEROLÍNEAS: INTERJET VOLARIS VIVAAEROBUS AEROMÉXICO</b>					
<b>DESTINOS</b>	<b>OPERACIONES</b>	<b>0</b>	<b>132</b>	<b>176</b>	<b>233</b>
<b>México</b>	343	50	60	233	
<b>Guadalajara</b>	52	28	24		
<b>Cancún</b>	40	16	24		
<b>Monterrey</b>	54		54		
<b>Mérida</b>	14		14		
<b>Tijuana</b>	38	38			
<b>541 OPERACIONES MENSUALES</b>					

**9.- Segmento de Cruceros**

<b>Enero - Noviembre</b>		
<b>Concepto</b>	<b>2019</b>	<b>2020</b>
<b>Barcos</b>	12	4
<b>Pasajeros</b>	15,934	4,974
<b>Derrama Económica (Usd)</b>	US\$660,416.00	US\$259,648.00
<b>Gasto promedio por pasajero</b>	US\$64.00	US\$64.00

Fuente: API

Nota: En el mes de noviembre se tenía programado el arribo de 3 cruceros a Puerto Chiapas, debido a la contingencia sanitaria fueron cancelados.



## 10.- Visitantes al Parque Nacional Cañón del Sumidero

Concepto	Enero a Noviembre			Noviembre		
	2019	2020	Var. %	2019	2020	Var. %
Miradores	123,918	30,941	-75	10,618	0	-100
Rio	376,772	120,872	-68	24,396	14,321	-41
<b>Total</b>	<b>500,690</b>	<b>151,813</b>	<b>-70</b>	<b>35,014</b>	<b>14,321</b>	<b>-59</b>

Nota: A partir del 15 de agosto se abrió el acceso al recorrido fluvial del Parque Nacional Cañón del Sumidero; sin embargo, los miradores continúan cerrados al público.

## 11.- Visitantes a Zonas Arqueológicas Administradas por el INAH en el Estado de Chiapas

Enero-Noviembre	2019		Total	2020		Total	Var%
	Nac	Ext		Nac	Ext		
Palenque	551,115	185,574	736,689	207,390	57,220	264,610	-64%
Yaxchilán	50,494	13,204	63,698	34,782	18,728	53,510	-16%
Bonampak	40,724	11,496	52,220	13,530	15,770	29,300	-44%

Noviembre	2019		Total	2020		Total	Var%
	Nac	Ext		Nac	Ext		
Palenque	55,823	17,363	73,186	15,603	817	16,420	-78%
Yaxchilán	6,334	2,055	8,389	1,176	102	1,278	-85%
Bonampak	5,626	1,470	7,096	1,245	31	1,276	-82%

Nota: A partir del mes de septiembre se abrió la zona arqueológica de Palenque, en el mes de octubre Bonampak y en noviembre Yaxchilán; cabe mencionar que las demás zonas arqueológicas del estado continúan cerradas al público.

