



SECRETARÍA  
DE TURISMO

GOBIERNO DE CHIAPAS

CHIAPAS

GOBIERNO DEL ESTADO

Reporte Estadístico de Indicadores  
del Sector Turístico de Chiapas



**Octubre 2020**

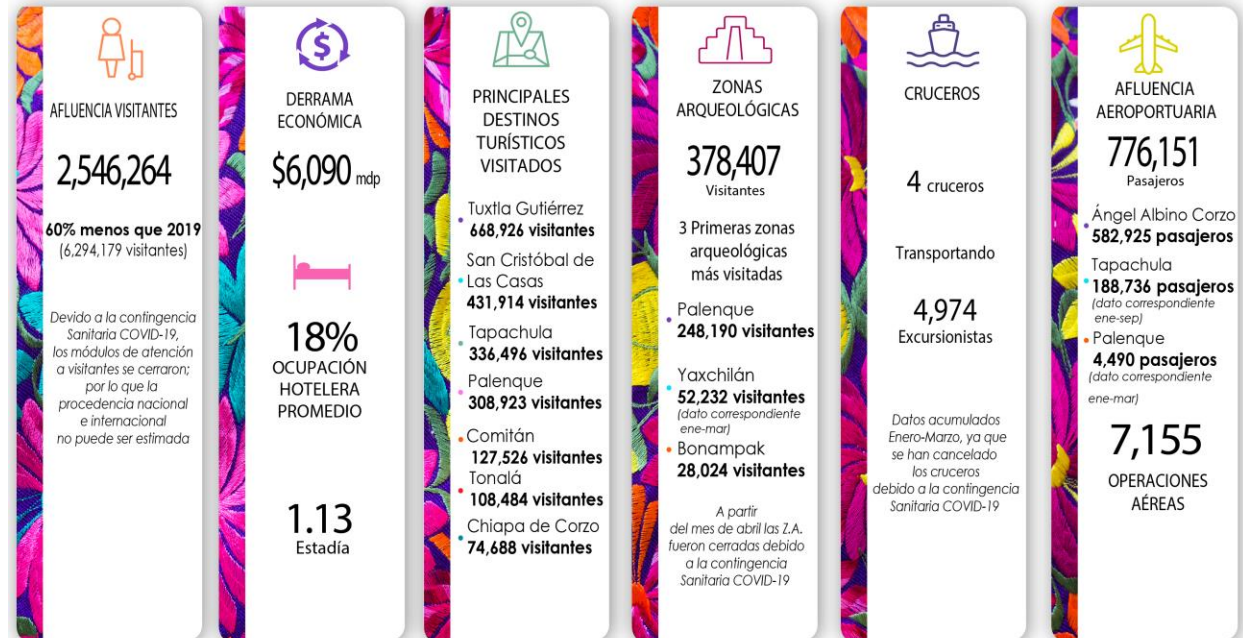

Fuentes: INAH, CONANP, API Puerto Madero, DataTur, SOAIAAC, ASUR, Sectur Chiapas



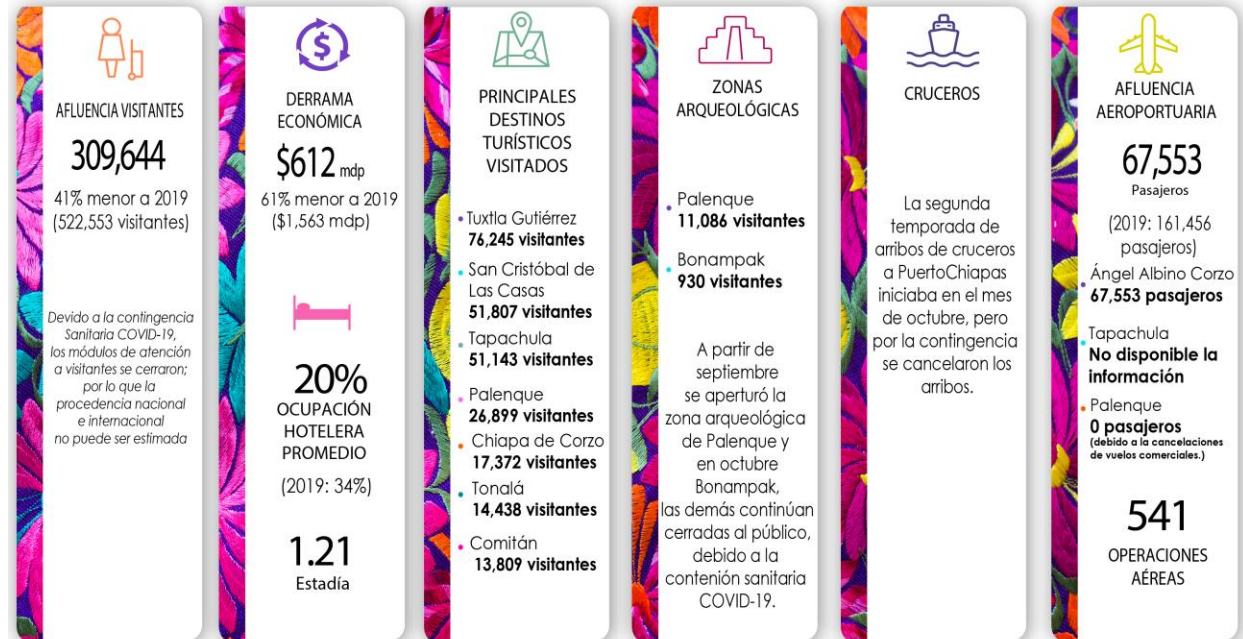

Fuentes: INAH, CONANP, API Puerto Madero, DataTur, SOAIAAC, ASUR, Sectur Chiapas



## 1.- Datos relevantes del Turismo de Chiapas de Enero a Octubre 2020

La afluencia acumulada en el estado durante este periodo, es de **2 Millones 546 Mil 264 Visitantes**, lo que representa **una baja** en la afluencia de visitantes con respecto al mismo periodo 2019 (6 Millones 294 Mil 179 Visitantes).

La derrama económica acumulada (ene-oct) fue de **\$6 Mil 090 mdp**, **menor** en comparación con el mismo periodo 2019 (\$20 Mil 389 mdp).

La ocupación hotelera promedio acumulada fue de **18%**, teniendo un comportamiento **menor** en comparación al mismo período del 2019 (42%).

## 2.- Datos relevantes del Turismo de Chiapas de Octubre 2020

La afluencia recibida en Chiapas fue de **309 Mil 644 Visitantes**, es menor con respecto al mismo mes de 2019 (522 mil 553 Visitantes).

En el mes se generó una derrama económica de **\$612 mdp**, el cual presentó una contracción con respecto al mes de octubre 2019 (\$1 mil 563 mdp).

La ocupación hotelera promedio fue del **20%**, menor en comparación con octubre 2019 (34%).

**Nota:** La ocupación hotelera y la afluencia de visitantes no están directamente relacionadas entre sí, ya que varían dependiendo del número de habitaciones ofertadas y ocupadas, así como de la densidad por cuarto, tiempo de estadía y consumo turístico de cada destino.



### 3.- Afluencia de Visitantes en los Principales Destinos Turísticos de Chiapas

Enero a Octubre			
Destino	2019	2020	Var. %
Tuxtla Gutiérrez	1,466,900	668,926	-54
SCLC	1,104,911	431,914	-61
Tapachula	659,826	336,496	-49
Palenque	834,203	308,923	-63
Comitán	367,779	127,526	-65
Tonalá	263,181	108,484	-59
Chiapa de Corzo	327,497	74,688	-77
CTN	270,032	47,319	-82
Resto del Estado	999,850	441,988	-56
<b>Total en el Estado</b>	<b>6,294,179</b>	<b>2,546,264</b>	<b>-60</b>

Octubre			
Destino	2019	2020	Var. %
Tuxtla Gutiérrez	142,743	76,245	-47
SCLC	101,508	51,807	-49
Tapachula	64,494	51,143	-21
Palenque	59,492	26,899	-55
Chiapa de Corzo	26,640	17,372	-35
Tonalá	16,164	14,438	-11
Comitán	33,012	13,809	-58
CTN	5,921	4,136	-30
Resto del Estado	72,579	53,795	-26
<b>Total en el Estado</b>	<b>522,553</b>	<b>309,644</b>	<b>-41</b>

CTN: Centros Turísticos de Naturaleza

Nota: La información de la procedencia de turistas correspondiente al mes de octubre, no se encuentra disponible, debido al cierre de los módulos de atención al turista de esta Secretaría por la contingencia Covid-19.

Así mismo, no se reporta la información de todas las zonas arqueológicas y museos administrados por el INAH, ya que se encuentran cerradas las instalaciones al público.



#### 4.-Derrama Económica en los Principales Destinos Turísticos de Chiapas

Enero a Octubre			
Destino	2019	2020	Var. %
Tuxtla Gutiérrez	\$5,762,699,970	\$2,030,803,531	-65
SCLC	\$4,525,983,782	\$1,077,363,194	-76
Tapachula	\$2,381,538,545	\$941,929,807	-60
Palenque	\$2,173,268,938	\$564,247,530	-74
Comitán	\$939,699,334	\$216,104,137	-77
Tonalá	\$967,422,537	\$205,873,402	-79
Chiapa de Corzo	\$619,247,938	\$116,686,745	-81
CTN	\$727,707,046	\$76,417,575	-89
Resto del Estado	\$2,291,516,947	\$860,606,781	-62
<b>Total en el Estado</b>	<b>\$20,389,085,037</b>	<b>\$6,090,032,702</b>	<b>-70</b>

Octubre			
Destino	2019	2020	Var. %
Tuxtla Gutiérrez	\$562,746,134	\$162,802,851	-71
Tapachula	\$210,536,028	\$128,873,490	-39
SCLC	\$358,067,615	\$90,760,216	-75
Palenque	\$142,925,602	\$48,180,944	-66
Chiapa de Corzo	\$32,393,749	\$27,450,366	-15
Comitán	\$75,683,397	\$21,787,089	-71
Tonalá	\$59,943,187	\$19,631,037	-67
CTN	\$9,049,081	\$6,319,808	-30
Resto del Estado	\$112,215,983	\$106,614,158	-5
<b>Total en el Estado</b>	<b>\$1,563,560,776</b>	<b>\$612,419,959</b>	<b>-61</b>

Unidad de Medida: Pesos Mexicanos

CTN: Centros Turísticos de Naturaleza



## 5.- Ocupación Hotelera en los Principales Destinos Turísticos de Chiapas

Enero a Octubre				Octubre			
Destinos	2019	2020	Var. %	Destinos	2019	2020	Var. %
Tapachula	54%	26%	-28	Tapachula	50%	36%	-15
Tuxtla Gutiérrez	48%	20%	-28	Tuxtla Gutiérrez	47%	20%	-27
Palenque	41%	17%	-24	Tonalá	22%	20%	-2
Tonalá	29%	15%	-14	San Cristóbal	36%	16%	-20
San Cristóbal	37%	14%	-23	Palenque	31%	14%	-17
Comitán	34%	11%	-23	Comitán	30%	11%	-19
Chiapa de Corzo	23%	8%	-15	Chiapa de Corzo	19%	6%	-13
<b>Promedio</b>	<b>42%</b>	<b>18%</b>	<b>-24</b>	<b>Promedio</b>	<b>34%</b>	<b>20%</b>	<b>-14</b>

Fuente: DataTur y Sistema de Ocupación de la Secretaría de Turismo de Chiapas

## 6.- Infraestructura Turística en los Principales Destinos Turísticos

Destino	Hospedaje		Cuartos		Restaurantes	Agencias de Viajes	Arrendadoras Turísticas	Transportadoras Turísticas
	Cantidad	%	Cantidad	%				
San Cristóbal	247	23%	4,686	20%	167	53	5	12
Tuxtla Gutiérrez	157	15%	5,870	25%	360	94	7	17
Palenque	100	9%	3,079	13%	52	22	0	12
Tonalá	90	9%	1,073	5%	45	1	0	1
Tapachula	97	9%	2,192	9%	100	13	1	1
Comitán	90	9%	1,861	8%	95	10	4	4
Chiapa de Corzo	17	2%	311	1%	33	8	2	7
Resto del Estado	256	24%	4,252	18%	82	5	0	6
<b>Total del Estado</b>	<b>1,054</b>	<b>100%</b>	<b>23,324</b>	<b>100%</b>	<b>934</b>	<b>206</b>	<b>19</b>	<b>60</b>

Fuente: Unidades de Enlace de la Secretaría de Turismo de Chiapas



## 7.- Movimiento de Pasajeros en Aeropuertos Internacionales de Chiapas

Aeropuertos	Enero a Octubre			Octubre		
	2019	2020	Var. %	2019	2020	Var. %
A.I. Ángel Albino Corzo	1,228,136	582,925	-53	129,264	67,553	-48
A.I. Tapachula	309,868	188,736	-39	30,743	nd	-
A.I. Palenque	15,104	4,490	-70	1,449	0	0
<b>Total</b>	<b>1,553,108</b>	<b>776,151</b>	<b>-52</b>	<b>161,456</b>	<b>67,553</b>	<b>-58</b>

## 8.- Operaciones en Aeropuertos Internacionales de Chiapas

Aeropuertos	Enero a Octubre			Octubre		
	2019	2020	Var. %	2019	2020	Var. %
A.I. Ángel Albino Corzo	9,747	5,207	-47	1,050	541	-48
A.I. Tapachula	3,064	1,902	-38	322	nd	-
A.I. Palenque	172	46	-73	18	0	0
<b>Total</b>	<b>12,983</b>	<b>7,155</b>	<b>-47</b>	<b>1,390</b>	<b>541</b>	<b>-61</b>

Fuente: Sociedad Operadora del Aeropuerto Internacional "Ángel Albino Corzo" (SOAIAAC) y Aeropuertos del Sureste (ASUR).

Nota: El personal del Aeropuerto Internacional de Tapachula no está elaborando de manera habitual, por lo que al momento de la generación del presente cuadernillo no se tiene disponible (nd) la información del mes de octubre del presente año; por lo tanto, los datos acumulados corresponden a ene - oct 2019 vs ene-sep 2020.

La información de operaciones del Aeropuerto de Palenque está en ceros, debido a que no se realizaron vuelos comerciales.





**OPERACIONES EN CONECTIVIDAD AÉREA – AIAAC**

<b>AEROLÍNEAS: INTERJET VOLARIS VIVAAEROBUS AEROMÉXICO</b>					
<b>DESTINOS</b>	<b>OPERACIONES</b>	<b>0</b>	<b>132</b>	<b>176</b>	<b>233</b>
<b>México</b>	343		50	60	233
<b>Guadalajara</b>	52		28	24	
<b>Cancún</b>	40		16	24	
<b>Monterrey</b>	54			54	
<b>Mérida</b>	14			14	
<b>Tijuana</b>	38		38		
<b>541 OPERACIONES MENSUALES</b>					

**9.- Segmento de Cruceros**

<b>Enero - Octubre</b>		
<b>Concepto</b>	<b>2019</b>	<b>2020</b>
<b>Barcos</b>	7	4
<b>Pasajeros</b>	9,449	4,974
<b>Derrama Económica (Usd)</b>	US\$439,360.00	US\$259,648.00
<b>Gasto promedio por pasajero</b>	US\$64.00	US\$64.00

Fuente: API

Nota: En el mes de octubre se cancelaron los arribos de cruceros en Puerto Chiapas.



## 10.- Visitantes al Parque Nacional Cañón del Sumidero

Concepto	Enero a Octubre			Octubre		
	2019	2020	Var. %	2019	2020	Var. %
Miradores	113,300	30,941	-73	7,672	0	-100
Rio	352,376	106,551	-70	26,640	17,372	-35
<b>Total</b>	<b>465,676</b>	<b>137,492</b>	<b>-70</b>	<b>34,312</b>	<b>17,372</b>	<b>-49</b>

Nota: A partir del 15 de agosto se abrió el acceso al recorrido fluvial del Parque Nacional Cañón del Sumidero; sin embargo, los miradores continúan cerrados al público.

## 11.- Visitantes a Zonas Arqueológicas Administradas por el INAH en el Estado de Chiapas

Enero-Octubre	2019		Total	2020		Total	Var%
	Nac	Ext		Nac	Ext		
Palenque	495,292	168,211	663,503	191,787	56,403	248,190	-63%
Bonampak	35,098	10,026	45,124	12,285	15,739	28,024	-38%

Octubre	2019		Total	2020		Total	Var%
	Nac	Ext		Nac	Ext		
Palenque	38,112	29,584	67,696	10,660	426	11,086	-84%
Bonampak	2,352	678	3,030	791	139	930	-69%

Nota: A partir del mes de septiembre se abrió la zona arqueológica de Palenque y en el mes de octubre Bonampak cabe mencionar que las demás zonas arqueológicas del estado continúan cerradas al público.

